26 Noviembre / 2026

Bienes Adjudicados

disponibles para la venta



Gracias por su interés en nuestros bienes adjudicados.

Complete este formulario para que podamos conocer mejor sus necesidades y contactarle de manera oportuna.

Sus datos serán tratados con estricta confidencialidad.

CLICK AQUI PARA COMPLETAR FORMULARIO

Apartamentos | Casas | Terrenos / Solares | Locales Comerciales | Vehículos | Mobiliarios / Equipos

www.banreservas.com

Gerencia Venta Bienes Adjudicados
Torre Banreservas 4to. piso, Santo Domingo, D.N.

BANRESERVAS

Listado de bienes adjudicados en venta

26 Noviembre / 2026



Precio:
US$29,128,878.09

Código: 2143-2174 | **La Esperilla, Distrito Nacional**

Descripción:

Proyecto de 20 unidades de apartamentos con extensiones desde 447.84 M² y sus parqueos. El condominio cuenta con oficina de uso privado, ascensores privados, ascensor de carga, cancha de tenis, gimnasio, lobby climatizado, piscina, jacuzzi, portones eléctricos, salón para choferes, sala de eventos, terraza exterior techada, entre otras amenidades. Ubicados en la avenida Pedro Henríquez Ureña No.105, Sector La Esperilla, Distrito Nacional.

Tipo: Apartamentos **Zona: M** Localización

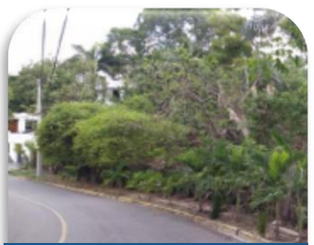

Precio:
RD$11,340,611.54

Código: 3500 y 3785 | **Cuesta Brava, Distrito Nacional**

Descripción:

Terreno en zona residencial. Ubicado en la calle Salomé Ureña, Cuesta Brava, Distrito Nacional, próximo a la embajada americana. Con una extensión total de 2,074.66 M².

Tipo: Terreno **Zona: M** Localización



Precio:
RD$49,887,304.11

Código: 3787 | **Plaza Sambil, Distrito Nacional**

Descripción:

Local Comercial G-59. Ubicado en el 2do. nivel del Condominio Samredo, Plaza Sambil, Ave. John F. esquina Paseo de los Aviadores, Villa Juana, Distrito Nacional. Con una extensión de 187.00 M².

Tipo: Local Comercial **Zona: M** Localización



Precio:
RD$27,987,368.42

Código: 3406 | **Plaza Sambil, Distrito Nacional**

Descripción:

Local comercial G-52. Ubicado en el 2do. nivel del Condominio Samredo, Plaza Sambil, Ave. John F. esquina Paseo de los Aviadores, Villa Juana, Distrito Nacional. Con una extensión de 145.00 M².

Tipo: Local Comercial **Zona: M** Localización



Precio:
RD$8,049,905.79

Código: 3407 | **Plaza Sambil, Distrito Nacional**

Descripción:

Local comercial G-54. Ubicado en el 2do. nivel del Condominio Samredo, Plaza Sambil, Ave. John F. esquina Paseo de los Aviadores, Villa Juana, Distrito Nacional. Con una extensión de 36.00 M².

Tipo: Local Comercial **Zona: M** Localización

CLICK AQUI PARA COMPLETAR FORMULARIO

Listado de bienes adjudicados en venta

26 Noviembre / 2026



Precio:
RD$31,188,480.62

Código: 3852 | **La Castellana, Distrito Nacional**

Descripción:

Vivienda 2 niveles. Distribuida en: recibidor, sala, ½ baño de visitas, comedor, cocina, 4 habitaciones (3 con su baño y walking closet), gazebo, piscina, jacuzzi, caseta para planta eléctrica, área de lavado, habitación de servicio, depósito y marquesina doble techada. Ubicada en la calle Eduardo Martínez Saviñón, No. 10, Urbanización La Castellana, Distrito Nacional. Con una extensión de 857.69 M² y 558.00 M² de construcción.

Tipo: Vivienda **Zona: M** Localización



Precio:
RD$4,577,684.21

Código: 4204 | **Prado Oriental, Santo Domingo Este**

Descripción:

Apartamento F-4. Distribuido en: sala, comedor, cocina, balcón, 3 habitaciones (principal con closet y baño), área de lavado, azotea y 1 parqueo, ubicado en el 4to. nivel del Condominio Residencial Velamar II, calle F esquina Respaldo D, Prado Oriental, Santo Domingo. Con una extensión de 117.96 M².

Tipo: Apartamento **Zona: M** Localización



Precio:
RD$4,577,684.21

Código: 4205 | **Prado Oriental, Santo Domingo Este**

Descripción:

Apartamento G-4. Distribuido en: sala, comedor, cocina, balcón, 3 habitaciones (principal con closet y baño), área de lavado, terraza y 1 parqueo, ubicado en el 4to. nivel del Condominio Residencial Velamar II, calle F esquina Respaldo D, Prado Oriental, Santo Domingo. Con una extensión de 117.96 M².

Tipo: Apartamento **Zona: M** Localización



Precio:
RD$4,577,684.21

Código: 4206 | **Prado Oriental, Santo Domingo Este**

Descripción:

Apartamento H-4. Distribuido en: sala, comedor, cocina, balcón, 3 habitaciones (principal con closet y baño), área de lavado, azotea y 1 parqueo, ubicado en el 4to. nivel del Condominio Residencial Velamar II, calle F esquina Respaldo D, Prado Oriental, Santo Domingo. Con una extensión de 119.00 M².

Tipo: Apartamento **Zona: M** Localización



Precio:
RD$4,577,684.21

Código: 4207 | **Prado Oriental, Santo Domingo Este**

Descripción:

Apartamento L-4. Distribuido en: sala, comedor, cocina, balcón, 3 habitaciones (principal con closet y baño), área de lavado, terraza y 1 parqueo, ubicado en el 4to. nivel del Condominio Residencial Velamar II, calle F esquina Respaldo D, Prado Oriental, Santo Domingo. Con una extensión de 119.76 M².

Tipo: Apartamento **Zona: M** Localización

CLICK AQUI PARA COMPLETAR FORMULARIO

Listado de bienes adjudicados en venta

26 Noviembre / 2026



Precio:
RD$28,582,321.62

Código: 1475 | **Urbanización Marbella, Santo Domingo Este**

Descripción:

Local Comercial. Ubicado en la calle Esther esquina calle Pedro Mir de la Urbanización Marbella, sector La Ureña, KM 20 Autopista Las Américas, Santo Domingo Este, con una extensión de 1,809.35 M² de construcción y 2,000 M² de solar.

Tipo: Local Comercial **Zona: M** **Localización**



Precio:
RD$6,377,633.68

Código: 4153 | **San Isidro, Santo Domingo Este**

Descripción:

Apartamento 302. Distribuido en: sala, comedor, cocina, balcón, 3 habitaciones (principal con closet y baño), área de lavado, 2 parqueos, ubicado en la calle Principal, esq. 8va. En el 3er. Nivel del Condominio Edificio Haniel III, Residencial Brisa Oriental, Santo Domingo Este. Con una extensión de 134.40 M².

Tipo: Apartamento **Zona: M** **Localización**

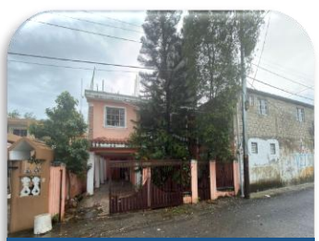

Precio:
RD$8,088,235.97

Código: 4167 | **Hainamosa, Santo Domingo Este**

Descripción:

Vivienda 3 niveles. Distribuida en: sala, comedor, cocina, galería, balcón, 5 habitaciones, 5 baños, área de lavado, habitación de servicio, marquesina, ubicada en la calle D, Urbanización INVI-CEA, sector Hainamosa, carretera Mella, Santo Domingo Este. Con una extensión de 211.17 M² y 188.74 M² de construcción.

Tipo: Vivienda **Zona: M** **Localización**



Precio:
RD$3,284,210.53

Código: 4264 | **Cachón de la Rubia, Santo Domingo Este**

Descripción:

Vivienda, Distribuida con galería, sala-comedor, cocina, una habitación principal con baño y Walking closet, una habitación secundaria con closet, un baño común, patio con área de lavado, con una extensión de 156.02 M² , ubicada en la calle A esq. Calle María Trinidad Sánchez, sector Cachón de la Rubia.

Tipo: Vivienda **Zona: M** **Localización**



Precio:
RD$21,884,966.78

Código: 4095 | **Carretera Mella, Santo Domingo Este**

Descripción:

Inmueble con vocación comercial. Ubicado en la calle 10 núm. 8, entrando por la Carretera Mella, Santo Domingo Este. Con una extensión de 422.00 M² de construcción y 910.17 M² de solar.

Tipo: Comercial **Zona: M** **Localización**

CLICK AQUI PARA COMPLETAR FORMULARIO

Listado de bienes adjudicados en venta

26 Noviembre / 2026



Precio:
RD$16,102,638.53

Código: 4172 | **Alameda Este, Santo Domingo Oeste**

Descripción:

Vivienda de 2 niveles. Distribuida en: sala, comedor, cocina, vestíbulo, terraza, 4 dormitorios, 3 baños, marquesina doble, dormitorio de servicio, área de lavado, estar familiar, y área para chofer. Ubicada en la calle Guácima No.1 (Calle Caoba Interior), en el Residencial Alameda Este, Santo Domingo Oeste, R.D. Con una extensión de terreno de 738.85 M² y 300.00 M² de construcción.

Tipo: Vivienda | Zona: M | Localización



Precio:
RD$42,246,976.42

Código: 2984-1 | **Bahía del Estillero, Las Terrenas, Samaná**

Descripción:

Solar ideal para desarrollo inmobiliario, ubicado en el Proyecto Habitacional Turístico, condominio Residencial Olas del Estillero, Bahía del Estillero, Municipio de las Terrenas, Provincia Santa Bárbara de Samaná. Con una extensión de 9,556.19 M².

Tipo: Terreno | Zona: N | Localización



Precio:
RD$13,672,097.76

Código: 4015 | **Las Galeras, Samaná**

Descripción:

Apartamento XI–102. Distribuido en: sala, cocina, comedor, 3 habitaciones con baño y closets, 1/2 baño de visitas, balcón, terraza con jacuzzi, 2 parqueos. Ubicado en el 1er. nivel, bloque 11, dentro del Proyecto Residencial Vista Mare, Las Galeras, Provincia Santa Bárbara de Samaná. Con una extensión de 183.70 M²

Tipo: Apartamento | Zona: N | Localización

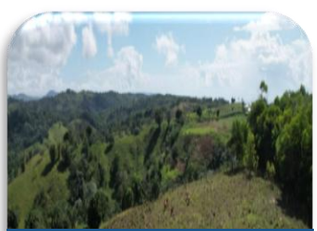

Precio:
RD$6,638,605.36

Código: 4126 | **Santa Bárbara, Samaná**

Descripción:

Terreno ubicado, Santa Bárbara, Carretera el Limón, en la Sección Juana Vicenta, Paraje La Gina, Provincia Samaná. Con una extensión de 66,565.43 M².

Tipo: Terreno | Zona: N | Localización



Precio:
***RD$118,186,825.05**

Código: 1770 - 1815 | **Las Pascualas, Samaná**

Descripción:

Terreno para desarrollo turístico ubicado dentro del antiguo Complejo Turístico Samaná Bay Village, Las Pascualas, Provincia Santa Bárbara de Samaná. Con una extensión de 26,397.65 M² y construcción 2,555 M².

Tipo: Proyecto Turístico | Zona: N | Localización

CLICK AQUI PARA COMPLETAR FORMULARIO

Listado de bienes adjudicados en venta

26 Noviembre / 2026



Precio:
RD$6,554,777.81

Código: 4259 | **Villa González, Santiago**

Descripción:

Terreno ubicado en la carretera Villa González-Palmar, El Rincón, Municipio de Villa González, Provincia Santiago. Con una extensión de 1,864.67 M².

Tipo: Terreno | Zona: N | Localización



Precio:
RD$7,578,947.37

Código: 3573-1 | **Carretera Navarrete - Capilla, Santiago**

Descripción:

Nave industrial, ubicada en la carretera Navarrete-Capilla, aprox. a 500 metros al sur del río Yaque del Norte, Provincia Santiago. Con una extensión de 2,608.63 M².

Tipo: Nave Industrial | Zona: N | Localización



Precio:
RD$5,810,526.32

Código: 3573-2 | **Carretera Navarrete - Capilla, Santiago**

Descripción:

Terreno, ubicado en la carretera Navarrete- Capilla, aprox. a 500 metros al sur del río Yaque del Norte, Provincia Santiago. Con una extensión de 4,370.95 M².

Tipo: Terreno | Zona: N | Localización

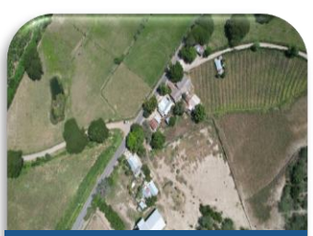

Precio:
RD$2,244,210.53

Código: 3573-3 | **Carretera Navarrete - Capilla, Santiago**

Descripción:

Terreno y mejoras, ubicado en la carretera Navarrete- Capilla, aprox. a 500 metros al sur del río Yaque del Norte, Provincia Santiago. Con una extensión de 1,665.77 M².

Tipo: Terreno y Mejoras | Zona: N | Localización



Precio:
RD$590,483.20

Código: 3573-4 | **Carretera Navarrete - Capilla, Santiago**

Descripción:

Terreno y mejoras, ubicado en la carretera Navarrete- Capilla, aprox. a 500 metros al sur del río Yaque del Norte, Provincia Santiago. Con una extensión de 272.84 M².

Tipo: Terreno | Zona: N | Localización

CLICK AQUI PARA COMPLETAR FORMULARIO

Listado de bienes adjudicados en venta

26 Noviembre / 2026



Precio:
RD$450,526.32

Código: 3573-5 | **Carretera Navarrete - Capilla, Santiago**

Descripción:

Terreno ubicado en la carretera Navarrete- Capilla, aprox. a 500 metros al sur del río Yaque del Norte, Provincia Santiago. Con una extensión de 267.28 M².

Tipo: Terreno | Zona: N | Localización



Precio:
RD$400,000.00

Código: 3573-6| **Carretera Navarrete - Capilla, Santiago**

Descripción:

Terreno, ubicado en la carretera Navarrete- Capilla, aprox. a 500 metros al sur del río Yaque del Norte, Provincia Santiago. Con una extensión de 185.02 M².

Tipo: Terreno | Zona: N | Localización



Precio:
RD$14,439,753.15

Código: 4149| **Carretera Navarrete - Capilla, Santiago**

Descripción:

Pent-house de 2 niveles, C-302. 3er. nivel: sala, comedor, cocina, balcón, 3 habitaciones, (principal con walk-in closet y baño), 1 baño común, closet ropa blanca, área de lavado. 4to. nivel: sala de estar, baño, 1 habitación con closet y baño, terraza con pergolado y jacuzzi. Cuenta con 2 parqueos. Ubicado en la calle 5E esquina 2C, condominio residencial Buona Vita, El Dorado II, Santiago. Con una extensión de 256.14 M².

Tipo: Apartamento | Zona: N | Localización



Precio:
RD$69,006,315.79

Código: 3834-3863 | **La Herradura, Santiago**

Descripción:

Nave industrial y maquinarias para fabricación de elementos de acero. Ubicada en el Km. 5 1/2 de la Av. Antonio Guzmán, La Herradura, Provincia Santiago. Con una extensión de 12,598.75 M² de solar y 8,769.00 M² de construcción.

Tipo: Nave Industrial | Zona: N | Localización



Precio:
RD$5,805,902.21

Código: 4136 | **Sector Doraliza Ulloa, Nagua**

Descripción:

Vivienda 2 niveles. 1er. nivel: sala-comedor, cocina, galería, 3 habitaciones, 1 baño y marquesina. 2do. nivel: sala de espera y 7 dormitorios con sus baños. Ubicada en la calle Ercilia Pepín, sector Doraliza Ulloa, Municipio de Nagua, Provincia María Trinidad Sánchez. Con una extensión de terreno de 130.20 M² y 233.40 M² de construcción.

Tipo: Vivienda | Zona: N | Localización

CLICK AQUI PARA COMPLETAR FORMULARIO

Listado de bienes adjudicados en venta

26 Noviembre / 2026



Precio:
RD$15,132,277.25

Código: 4226 | **Municipio de Cabrera, María Trinidad Sánchez**

Descripción:

Edificación comercial de 3 niveles. Ubicada en la calle Duarte No.32 Municipio de Cabrera, Provincia María Trinidad Sánchez. Con una extensión de 398.76 M² de solar y 1,196.28 M² de construcción.

Tipo: Edificación Comercial / Residencial | Zona: N | Localización



Precio:
RD$15,829,473.68

Código: 2917-2922 | **Majagua - Arenoso, María Trinidad Sánchez**

Descripción:

Terreno para desarrollo Agrícola. Ubicado en el paraje El Jobo, sección Majagua-Arenoso, Provincia María Trinidad Sánchez. Con una extensión de 961,937.64 M².

Tipo: Terreno | Zona: N | Localización



Precio:
RD$24,236,819.92

Código: 2383 | **El Factor, María Trinidad Sánchez**

Descripción:

Terreno con mejoras de vocación comercial, ubicado en la calle Campo Hotel del sector Hábitat, frente al Multi Deportivo, sector El Factor, Municipio de Nagua, Provincia María Trinidad Sánchez. Con una extensión de 11,948.34 M².

Tipo: Terreno y mejoras | Zona: N | Localización



***RD$34,667,368.42**

Código: 3794 | **Villa Riva, Provincia Duarte**

Descripción:

Terreno ubicado en la sección Paraguay, Villa Riva, Provincia Duarte. Con una extensión de 550,813.33 M². .

Tipo: Terreno | Zona: N | Localización

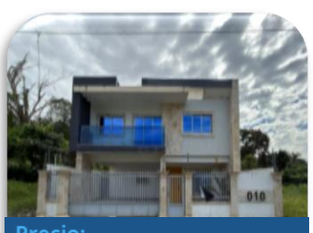

Precio:
RD$13,283,777.70

Código: 4229 | **Concepción, La Vega**

Descripción:

Vivienda de dos niveles, el primer nivel cuenta con sala, comedor, baño de visita, cocina y marquesina, segundo nivel cuenta con habitación principal con balcón, walking closet y baño, habitación con walking closet y baño, y dos habitaciones secundarias con closet y un baño común, Con una extensión de 262.07 M².

Tipo: Vivienda | Zona: N | Localización

CLICK AQUI PARA COMPLETAR FORMULARIO

Listado de bienes adjudicados en venta

26 Noviembre / 2026



Precio:
RD$7,904,000.00

Código: 3957 | **Bonao, Monseñor Nouel**

Descripción:

Edificación comercial de 2 niveles. Ubicada en la C/27 de Febrero, esquina C/14 de Julio, Villa Sonador, Provincia Monseñor Nouel. Con una extensión de 284.53 M².

Tipo: Edificación comercial **Zona: N** Localización



Precio:
RD$7,250,947.37

Código: 3830 | **Los Ciruelos, San Francisco de Macorís**

Descripción:

Vivienda de dos niveles, el primer nivel cuenta con sala, comedor, cocina, habitación principal con su baño, dos habitaciones secundarias con baño común, marquesina, patio trasero, área de lavado, segundo nivel cuenta con balcón, sala, comedor, cocina, tres habitaciones, tres baños. Con una extensión de 312.14 M².

Tipo: Vivienda **Zona: N** Localización



Precio:
RD$5,634,155.15

Código: 4244 y 4245 | **San Francisco de Macorís**

Descripción:

Dos terrenos con una extensión de 463.09 M² y 137.15 M², ubicados en la Urbanización Neftalí III, 3ra etapa, San Francisco de Macorís.

Tipo: Terrenos **Zona: N** Localización



Precio:
***RD$25,421,052.63**

Código: 2891 | **Sector La Piña, Loma de Cabrera, Dajabón**

Descripción:

Terreno ubicado en el sector La Piña, Santiago de la Cruz, Municipio Loma de Cabrera, Provincia Dajabón. Con una extensión de 1,228,745.72 M².

Tipo: Terreno **Zona: N** Localización



Precio:
***RD$16,207,403.84**

Código: 3697- 3703 | **Loma de Cabrera, Dajabón**

Descripción:

Terreno ubicado en la sección Santiago de la Cruz, Municipio Loma de Cabrera, Provincia Dajabón. Con una extensión de 1,235,894.43 M².

Tipo: Terreno **Zona: N** Localización

CLICK AQUI PARA COMPLETAR FORMULARIO

Listado de bienes adjudicados en venta

26 Noviembre / 2026



Precio:
RD$2,782,585.26

Código: 2848 | **Montecristi**

Descripción:

Terreno ubicado en la prolongación de la calle Hostos esquina prolongación calle Rodrigo de Triana, Montecristi. Con una extensión de 2,065.20 M².

Tipo: Terreno | Zona: N | Localización



Precio:
RD$5,894,736.84

Código: 3705 | **Villa Hermosa, La Romana**

Descripción:

Edificación de 2 niveles distribuida en 1 vivienda familiar en cada nivel. Ubicada en la calle Miguel Perdomo No. 6, Villa Hermosa, La Romana. Con una extensión de 292.43 M² y 259.00 M² de construcción.

Tipo: Edificación Multifamiliar | Zona: E | Localización



Precio:
RD$2,189,473.68

Código: 3351 | **Villa Verde, La Romana**

Descripción:

Solar y mejora. Ubicada en la calle Chile esquina José R. Paulino No. 124, Sector Villa Verde, La Romana. Con una extensión de terreno de 128.13 M².

Tipo: Solar y mejoras | Zona: E | Localización



Precio:
RD$13,842,167.86

Código: 3273 | **Las Orquideas, Las Romana**

Descripción:

Residencia unifamiliar, Distribución Primer piso: marquesina, antesala, cisterna, sala comedor, baño de visita, terraza , dos cocinas, dos habitaciones con closet y un baño en común, una habitación de servicio con baño incluido. Segundo piso : habitación principal con walking closet, baño con Jacuzzi, un salón y una terraza. Con una extensión de 453.77 M², ubicado en la calle Gatleya, sector Las Orquideas, La Romana.

Tipo: Vivienda | Zona: E | Localización



Precio:
RD$12,457,406.05

Código: 4171 | **San Pedro de Macorís**

Descripción:

Edificación de 2 niveles utilizada como edificio, cuenta con 13 apartamentos y área lateral de parqueo. Ubicada en la calle Génova No. 13, Barrio Lindo, San Pedro de Macorís. Con una extensión de terreno de 707.57 M² y 870.00 M² de construcción.

Tipo: Vivienda | Zona: E | Localización

CLICK AQUI PARA COMPLETAR FORMULARIO

Listado de bienes adjudicados en venta

26 Noviembre / 2026



Precio:
RD$2,768,342.74

Código: 3501-2 | **Barrio Lindo, San Pedro de Macorís**

Descripción:

Edificación ubicada en la calle Teo Cruz No. 61, esquina calle Las Flores, Barrio Lindo, San Pedro de Macorís. Con una extensión de terreno de 147.24 M².

Tipo: Edificación **Zona: E** Localización



Precio:
RD$347,402,350.51

Código: 2899-2914 | **Los Llanos, San Pedro de Macorís**

Descripción:

Proyecto de 11 villas en construcción y 5 solares. Ubicado dentro del Proyecto Playa Blanca, Municipio Los Llanos, Provincia San Pedro de Macorís.

Tipo: Villas y Solares **Zona: E** Localización



Precio:
RD$22,579,641.94

Código: 4233 | **Guayacanes, Provincia San Pedro de Macorís**

Descripción:

Solar ubicado la calle camino de la playa. Municipio Guayacanes, San Pedro de Macorís. Con una extensión de terreno de 827.00 M².

Tipo: Terreno **Zona: E** Localización

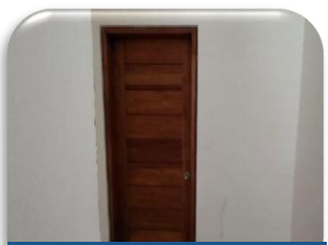

Precio:
RD$271,836.63

Código: 2716 | **La Arboleda Resd., Ciudad Las Canas, La Altagracia**

Descripción:

Unidad **M9**, destinada a locker, ubicado en el 2do. nivel del edificio **M**, bloque 02, Proyecto La Arboleda Residences, Ciudad las Canas, Higüey, Provincia La Altagracia. Con una extensión total de 7.69 M².

Tipo: Locker **Zona: E** Localización



Precio:
RD$6,274,593.47

Código: 2731 | **Punta Cana, La Altagracia**

Descripción:

1 solar yermo de vocación turística. Ubicado en la calle S-N del Residencial Punta Canal, sección Punta Cana, Distrito Municipal Turístico Verón-Punta Cana, Provincia La Altagracia. Con una extensión total de 2,614.68 M².

Tipo: Solar **Zona: E** Localización

CLICK AQUI PARA COMPLETAR FORMULARIO

Listado de bienes adjudicados en venta

26 Noviembre / 2026



Precio:
RD$25,092,165.92

Código: 3713 | **Pueblo Bávaro, La Altagracia**

Descripción:

3 solares con mejora. Ubicados en la calle 2, esquina calle 3, Complejo Residencial Pamela, Residencial Pueblo Bávaro, Provincia La Altagracia. Con una extensión total de 3,173.63 M².

Tipo: Terreno y Mejoras **Zona: E** Localización



Precio:
RD$4,936,741.05

Código: 4246 | **Costa del Este III, Verón, La Altagracia**

Descripción:

Apartamento 1B. Distribuido en: sala, comedor, cocina, balcón, 2 habitaciones, baño común, área de lavado, patio y 2 parqueos. Ubicado en el condominio Costa del Este III, Calle 4, Residencial Lantigua, Verón, La Altagracia. Con una extensión de 131.37 M².

Tipo: Apartamento **Zona: E** Localización



Precio:
RD$94,206,154.03

Código: 3353 | **Carretera Cap Cana, D.M. de Verón, La Altagracia**

Descripción:

Terreno ubicado en la carretera Cap Cana, Distrito Municipal de Verón, Higüey, Provincia La Altagracia. Con una extensión de 112,944.49 M².

Tipo: Terreno **Zona: E** Localización



Precio:
RD$3,372,133.05

Código: 3962 | **Verón, La Altagracia**

Descripción:

Solar con mejoras ubicado el Distrito Municipal Turístico de Verón, Provincia La Altagracia, Republica Dominicana.. Con una extensión de 615 M².

Tipo: Terreno y mejoras **Zona: E** Localización



Precio:
***RD$5,381,052.63**

Código: 1224 | **Paraje Maní Blanco, sección La Enea, Higüey**

Descripción:

4 porciones de terreno colindantes, ubicadas en el paraje Maní Blanco, sección La Enea, Municipio de Higüey, Provincia La Altagracia. Con una extensión total de las 4 parcelas de 110.31 tareas .

Tipo: Terreno **Zona: E** Localización

CLICK AQUI PARA COMPLETAR FORMULARIO

Listado de bienes adjudicados en venta

26 Noviembre / 2026



Precio:
RD$2,358,736.84

Código: 3142 | **Club Vacacional Sanate, El Guanito, Santana, Higüey**

Descripción:

Terreno ubicado en el Club Vacacional Sanate, sección Santana, Municipio Higüey, Provincia La Altagracia. Con una extensión de 1,133.10 M².

Tipo: Terreno | Zona: E | Localización



Precio:
RD$7,647,424.68

Código: 4045 | **Paya Abajo, Baní**

Descripción:

Vivienda 1 nivel. Distribuida en: sala, comedor, cocina, 4 habitaciones, 3 baños, área de lavado, marquesina y galería. Ubicado en la calle primera, sector Hermanos Martínez, Paya Abajo, Provincia Peravia. Con una extensión de terreno de 379.94 M² y 216.00 M² de construcción.

Tipo: Vivienda | Zona: S | Localización



Precio:
RD$2,579,915.79

Código: 4143 | **Los Jardines, Nizao**

Descripción:

Solar. Ubicado en la calle Proyecto, sector Los Jardines, sección Santana, Nizao, Provincia Peravia. Con una extensión total de 1,819.92 M².

Tipo: Solar | Zona: S | Localización



Precio:
RD$2,138,105.26

Código: 3661 | **San José de Ocoa**

Descripción:

Porción de terreno con una extensión de 38,752.90 M², ubicado en Arroyo Bonito de la Horna, Municipio San Jose de Ocoa.

Tipo: Terreno | Zona: S | Localización



Precio:
RD$751,157.89

Código: 3661-1 | **San José de Ocoa**

Descripción:

Porción de terreno con una extensión de 11,598.33 M², ubicado en Arroyo Bonito de la Horna, Municipio San Jose de Ocoa.

Tipo: Terreno | Zona: S | Localización

CLICK AQUI PARA COMPLETAR FORMULARIO

Listado de bienes adjudicados en venta

26 Noviembre / 2026



Precio:
RD$31,757,237.48

Código: 3961 | **Hatillo, San Cristóbal**

Descripción:

Terreno ubicado en El Cajuilito, EL Pedregal, Distrito Municipal Hatillo, San Cristóbal. Con una extensión de 32,575.02 M².

Tipo: Terreno | Zona: S | Localización



Precio:
RD$7,359,462.75

Código: 4156 | **Sabana Grande de Palenque, San Cristóbal**

Descripción:

Apartamento 1-E. Distribuido en: sala, comedor, cocina, balcón, 2 habitaciones con closet y baño, área de lavado, 1 parqueo. Ubicado en la calle Sánchez – Juan Barón, en el 1er. Nivel del bloque 3, edificio 1, Condominio Dolphin Residencial, complejo Coconut Paradise, Municipio Sabana Grande de Palenque, San Cristóbal. Con una extensión de 100.80 M².

Tipo: Apartamento | Zona: S | Localización



Precio:
RD$3,748,943.23

Código: 1178 | **Los Algodones, Viajamas, Azua de Compostela**

Descripción:

Terreno ubicado en el Distrito Catastral No. 8, Los Algodones, Viajamas, Las Yayas, Azua. Con una extensión de 162 tareas.

Tipo: Terreno | Zona: S | Localización



Precio:
RD$25,778,472.10

Código: 4151 | **Las Charcas, Azua**

Descripción:

Terreno con mejora y local comercial. Ubicado en la carretera Francisco del Rosario Sánchez, sector las Charcas de Azua. Con una extensión de 11,338.48 M² de solar, y 863.20M² construcción.

Tipo: Comercial y Agrícola | Zona: S | Localización



Precio:
RD$5,212,631.58

Código: 4046 | **Azua de Compostela**

Descripción:

1 solar yermo. Ubicado en la calle Colón, casa Núm. 7, sector Pueblo Arriba, ciudad de Azua de Compostela. Con una extensión total de 934.33 M².

Tipo: Terreno | Zona: S | Localización

CLICK AQUI PARA COMPLETAR FORMULARIO

Listado de bienes adjudicados en venta

26 Noviembre / 2026

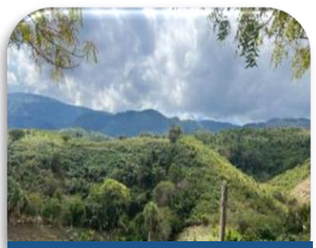

Precio:
*RD$35,656,073.26

Código: 1363 | **Municipio Barahona**

Descripción:

Terreno ubicado en el Municipio de Barahona, Provincia Barahona. Con una extensión de 2,365.57 tareas.

Tipo: Terreno

Zona: S

Localización

Los Bienes señalados con un asterisco (*) en el valor de venta se encuentran sujetos a condiciones especiales de comercialización.

FIN DEL LISTADO

CLICK AQUI PARA COMPLETAR FORMULARIO

Requisitos
Compra al contado

Clic aquí

para abrir el documento de solicitud de compra de inmueble.

CLICK AQUI PARA COMPLETAR FORMULARIO

Persona física / Nacional o Extranjera:

- Carta Solicitud de compra debidamente firmada.
- Cédula o pasaporte vigente.
- Disponibilidad de fondos por el 10% del valor de la compra.

Persona moral:

- Estatutos y registro mercantil actualizado.
- Copia certificada del acta de asamblea donde se eligió el Consejo de administración actual y listado de accionistas, con nombres y cargos.
- Acta de asamblea que designa la(s) persona(s) autorizadas a firmar documentos en representación de la empresa.

Requisitos / Financiamiento

- Los financiamientos para la compra de bienes adjudicados serán otorgados conforme a los mismos términos y condiciones establecidas en los préstamos hipotecarios, indicados en la página web. https://www.banreservas.com/personal/prestamos/
- Las compras de bienes podrán realizarse con financiamiento, por hasta el 90% del precio de venta.
- El ofertante deberá cubrir el pago inicial, el cual deberá ser igual o mayor al 10% del precio de venta.

Condiciones establecidas para la compra de bienes

- Todas las solicitudes de compra de bienes deberán realizarse por escrito a la Gerencia de Ventas
- Bienes Adjudicados y remitirse vía correo electrónico a: **ventabienesadjudicados@banreservas.com**

La solicitud de compra debe tener los siguientes puntos:

a) Código y descripción del bien.
b) Aceptación de las condiciones del bien.
c) Autorización de débito del 10% del precio de venta al momento de la notificación de la aprobación o compromiso de pago con cheque de administración si no posee cuenta con Banreservas.
d) Detalle de la forma de pago.
e) Detalle del referido o intermediario (nombre completo y Cédula de Identidad)
f) Aceptación de la penalidad.
g) Nombre completo y Cédula de Identidad del solicitante, dirección actual, teléfonos, correo electrónico, etc.

En caso de financiamiento, "El Solicitante" deberá detallar la forma de pago:

1. Monto inicial en efectivo o mediante débito a cuenta. (el monto debe ser mayor o igual al 10% del precio de venta).
2. Indicar el monto y tiempo del financiamiento.

"El solicitante extranjero", autoriza consultar el buró internacional y aplicar los cargos correspondientes.

Noviembre **2026**

Para información y citas, **por favor escribir un correo a:**

Gerencia Ventas Bienes Adjudicados

CLICK AQUI PARA COMPLETAR FORMULARIO

Santo Domingo, D.N.

Teléfono:
809-960-0701

Email:

ventabienesadjudicados@banreservas.com

www.banreservas.com

BANRESERVAS

Carta Solicitud Compra de Inmueble

Fecha _____

Señores
Banco de Reservas de la República Dominicana
Distinguidos Sres.:

Por medio del presente documento, formalmente solicito la compra del inmueble:

Código Núm.: _____ Descripción /ubicación del inmueble: _____

_____

_____

"He visitado, inspeccionado y verificado todo lo concerniente al estado físico de esta propiedad de referencia, anteriormente descrita".

Mi oferta es por valor de (DOP_____-_), **la misma está basada en el estado actual en que se encuentra, tengo en conocimiento que el Banco no posee los planos de construcción de dicha propiedad.**

Por tal motivo autorizo (cualquiera de las siguientes dos opciones):

a. ☐ Debitar el 10% (DOP_____), de mi cuenta núm. (_____). Ahorro/ Corriente.

b. ☐ Entregar Cheque administración por valor del 10% equivalente a (DOP_____), (en caso de no tener cuenta con Banreservas) Esto para dar inicio a esta negociación de compra y luego de haber recibido la notificación de aprobación.

"En caso de que esta oferta sea aprobada y yo desista/desestime esta negociación, autorizo al Banco a tomar como penalidad el 10% del valor pagado al momento de la aprobación".

Detalle de la forma de Pago:

Débito a cuenta (DOP_____-),

Financiamiento (DOP Núm.),

Referido/intermediario: ____N/A

Atentamente,

Nombre: _____ Apellidos: _____

Representado Por: _____

*Documento de Identidad: ☐ Cédula ☐ Pasaporte ☐ RNC Núm.: _____

Dirección: _____

Teléfono: _____ Móvil: _____ Email: _____

Declaraciones adicionales:

1. Persona Expuesta Políticamente (PEP)
¿Es usted o fue Persona Expuesta Políticamente (PEP) en los últimos tres (3) años? ☐ Sí ☐ No
En caso afirmativo, favor especificar: _____

2. Relación con Banreservas
¿Es usted cliente de Banreservas? ☐ Sí ☐ No

_____

Firma

*Anexar Copia de Cédula o RNC

Nota: Si el solicitante es persona jurídica, favor anexar obligatoriamente los siguientes documentos:

- Estatutos sociales y **Registro Mercantil actualizado**.
- **Copia certificada del acta de asamblea** donde se eligió el Consejo de Administración actual y **listado de accionistas**, con nombres y cargos.
- **Acta de asamblea** que designa la(s) persona(s) autorizadas a firmar documentos en representación de la empresa.