



# Bienes Adjudicados

disponibles para la venta

Apartamentos

Casas

Terrenos / Solares

Locales Comerciales

Vehículos

Mobiliarios / Equipos

[www.banreservas.com/bienes](http://www.banreservas.com/bienes)

**Gerencia Venta Bienes  
Adjudicados**

Torre Banreservas 4to. Piso, Santo Domingo, D.N.

✉ [ventabienesadjudicados@banreservas.com](mailto:ventabienesadjudicados@banreservas.com)



# Listado de bienes adjudicados en venta

29 de abril / 2026



Precio:  
**US\$29,128,878.09**

Código: 2143-2174 |

**La Esperilla, Distrito Nacional**

## Descripción:

Proyecto de 20 unidades de apartamentos con extensiones desde 447.84 M<sup>2</sup> y sus parqueos. El condominio cuenta con oficina de uso privado, ascensores privados, ascensor de carga, cancha de tenis, gimnasio, lobby climatizado, piscina, jacuzzi, portones eléctricos, salón para choferes, sala de eventos, terraza exterior techada, entre otras amenidades. Ubicados en la avenida Pedro Henríquez Ureña No.105, Sector La Esperilla, Distrito Nacional.

Tipo: Apartamentos

Zona: M

Localización



Precio:  
**RD\$13,018,086.27**

Código: 4165 |

**Julieta Morales, Distrito Nacional**

## Descripción:

Apartamento A-3. Distribuido en: sala, comedor, cocina, 3 habitaciones (principal con walk-in closet y baño) 1/2 baño, closet ropa blanca, área de lavado, 2 parqueos techados. Ubicado en la calle Heriberto Nuñez, en el 3er. Nivel del condominio residencial Melissa VII, sector Julieta Morales, Distrito Nacional. Con una extensión de 170.00 M<sup>2</sup>.

Tipo: Apartamento

Zona: M

Localización



Precio:  
**RD\$11,340,611.54**

Código: 3500 y 3785 |

**Cuesta Brava, Distrito Nacional**

## Descripción:

Terreno en zona residencial. Ubicado en la calle Salomé Ureña, Distrito Nacional, próximo a la embajada americana. Con una extensión total de 2,074.66 M<sup>2</sup>.

Tipo: Terreno

Zona: M

Localización



Precio:  
**RD\$8,194,011.89**

Código: 3324-6B |

**Naco, Distrito Nacional**

## Descripción:

Apartamento 6-B. Distribuido en: sala-comedor, cocina, ½ baño de visitas, 1 habitación con walk-in closet y baño, área de lavado, 1 parqueo techado. Ubicado en la calle Presidente González No. 15, en el 6to. nivel del Condominio Marcos José VI, Torre MJ6, Ensanche naco, Distrito Nacional. Con una extensión de 75.00 M<sup>2</sup>.

Tipo: Apartamento

Zona: M

Localización



Precio:  
**RD\$16,102,638.53**

Código: 4172 |

**Alameda Este, Santo Domingo Oeste**

## Descripción:

Vivienda 2 niveles. Distribuida en: sala, comedor, cocina, vestíbulo, terraza, 4 dormitorios, 3 baños, marquesina doble, dormitorio de servicio, área de lavado, estar familiar, y área para chofer. Ubicada en la calle Guácima No.1 (Calle Caoba Interior), en el Residencial Alameda Este, Santo Domingo Oeste, R.D. Con una extensión de terreno de 738.85 M<sup>2</sup> y 300.00 M<sup>2</sup> de construcción.

Tipo: Vivienda

Zona: M

Localización



# Listado de bienes adjudicados en venta

29 de abril / 2026



Precio:  
**RD\$4,577,684.21**

Código: 4203 |

**Prado Oriental, Santo Domingo Este**

## Descripción:

Apartamento C-4. Distribuido en: sala, comedor, cocina, balcón, 3 habitaciones (principal con closet y baño), área de lavado, terraza y 1 parqueo. Ubicado en el 4to. Nivel del Condominio Residencial Velamar II, calle F esquina Respaldo D, Prado Oriental, Santo Domingo. Con una extensión de 117.96 M<sup>2</sup>.

Tipo: Apartamento

Zona: M

Localización



Precio:  
**RD\$4,577,684.21**

Código: 4204 |

**Prado Oriental, Santo Domingo Este**

## Descripción:

Apartamento F-4. Distribuido en: sala, comedor, cocina, balcón, 3 habitaciones (principal con closet y baño), área de lavado, azotea y 1 parqueo. Ubicado en el 4to. Nivel del Condominio Residencial Velamar II, calle F esquina Respaldo D, Prado Oriental, Santo Domingo. Con una extensión de 117.96 M<sup>2</sup>.

Tipo: Apartamento

Zona: M

Localización



Precio:  
**RD\$4,577,684.21**

Código: 4205 |

**Prado Oriental, Santo Domingo Este**

## Descripción:

Apartamento G-4. Distribuido en: sala, comedor, cocina, balcón, 3 habitaciones (principal con closet y baño), área de lavado, azotea y 1 parqueo. Ubicado en el 4to. Nivel del Condominio Residencial Velamar II, calle F esquina Respaldo D, Prado Oriental, Santo Domingo. Con una extensión de 117.96 M<sup>2</sup>.

Tipo: Apartamento

Zona: M

Localización



Precio:  
**RD\$4,577,684.21**

Código: 4206 |

**Prado Oriental, Santo Domingo Este**

## Descripción:

Apartamento H-4. Distribuido en: sala, comedor, cocina, balcón, 3 habitaciones (principal con closet y baño), área de lavado, azotea y 1 parqueo. Ubicado en el 4to. Nivel del Condominio Residencial Velamar II, calle F esquina Respaldo D, Prado Oriental, Santo Domingo. Con una extensión de 119.00 M<sup>2</sup>.

Tipo: Apartamento

Zona: M

Localización



Precio:  
**RD\$4,577,684.21**

Código: 4207 |

**Prado Oriental, Santo Domingo Este**

## Descripción:

Apartamento L-4. Distribuido en: sala, comedor, cocina, balcón, 3 habitaciones (principal con closet y baño), área de lavado, terraza y 1 parqueo. Ubicado en el 4to. Nivel del Condominio Residencial Velamar II, calle F esquina Respaldo D, Prado Oriental, Santo Domingo. Con una extensión de 119.76 M<sup>2</sup>.

Tipo: Apartamento

Zona: M

Localización



# Listado de bienes adjudicados en venta

29 de abril / 2026



Precio:  
RD\$4,731,081.90

Código: 4208 |

Prado Oriental, Santo Domingo Este

## Descripción:

Apartamento I-4. Distribuido en: sala, comedor, cocina, balcón, 3 habitaciones (principal con closet y baño), área de lavado, terraza y 1 parqueo. Ubicado en el 4to. Nivel del Condominio Residencial Velamar II, calle F esquina Respaldo D, Prado Oriental, Santo Domingo. Con una extensión de 122.00 M<sup>2</sup>.

Tipo: Apartamento

Zona: M



Localización



Precio:  
RD\$3,764,210.53

Código: 4182 |

Los Rosales, Santo Domingo Este

## Descripción:

Apartamento 3-A. Distribuido en: sala, comedor, cocina, balcón, 3 habitaciones (principal con closet y baño), sala de estar, área de lavado, cuarto de servicio, 2 parqueos. Ubicado en el 3er. nivel del condominio Christopher I, calle AW sector Los Rosales, Santo Domingo Este. Con una extensión de 153.22 M<sup>2</sup>.

Tipo: Apartamento

Zona: M



Localización



Precio:  
RD\$28,582,321.62

Código: 1475 |

Urbanización Marbella, Santo Domingo Este

## Descripción:

Local Comercial Ubicado en la calle Esther esquina calle Pedro Mir de la Urbanización Marbella, sector La Ureña, KM 20 Autopista Las Américas, Santo Domingo Este. Con una extensión de 1,809.35 M<sup>2</sup> de construcción y 2,000 M<sup>2</sup> de solar.

Tipo: Local Comercial

Zona: M



Localización



Precio:  
RD\$8,088,235.97

Código: 4167 |

Hainamosa, Santo Domingo Este

## Descripción:

Vivienda 3 niveles. Distribuida en: sala, comedor, cocina, galería, balcón, 5 habitaciones, 5 baños, área de lavado, habitación de servicio, marquesina. Ubicada en la calle D, Urbanización INVI-CEA, sector Hainamosa, carretera Mella, Santo Domingo Este. Con una extensión de 211.17 M<sup>2</sup> y 188.74 M<sup>2</sup> de construcción.

Tipo: Vivienda

Zona: M



Localización



Precio:  
RD\$4,534,736.84

Código: 4096 |

Palma Oriental, Etapa I, Santo Domingo Este

## Descripción:

Apartamento No. 304. Distribuido en: sala, comedor, cocina, balcón, 3 habitaciones (principal con walking closet y baño) 1 baño común, closet ropa blanca, área de lavado, 1 parqueo. Ubicado en la calle Las Palmeras Oriental, edificio D, etapa I, condominio residencial Palma Oriental, Santo Domingo Este. Con una extensión de 111.76 M<sup>2</sup>.

Tipo: Apartamento

Zona: M



Localización



# Listado de bienes adjudicados en venta

29 de abril / 2026



Precio:  
**RD\$2,669,473.68**

Código: 4197 |

Hato Nuevo, Provincia Santo Domingo

## Descripción:

Apartamento 101. Distribuido en: sala, comedor, cocina, balcón, 3 habitaciones (principal con closet y baño), área de lavado, 2 parqueos. Ubicado en la carretera Hato Nuevo, en el 1er. nivel del Condominio Mi Vivienda, edificio 3, manzana C, Hato Nuevo, Provincia Santo Domingo. Con una extensión de 77.00 M<sup>2</sup>.

Tipo: Apartamento

Zona: M

 Localización



Precio:  
**RD\$6,377,633.68**

Código: 4153 |

San Isidro, Santo Domingo Este

## Descripción:

Apartamento 302. Distribuido en: sala, comedor, cocina, balcón, 3 habitaciones (principal con closet y baño), área de lavado, 2 parqueos. Ubicado en la calle Principal, esq. 8va. En el 3er. Nivel del Condominio Edificio Haniel III, Residencial Brisa Oriental, Santo Domingo Este. Con una extensión de 134.40 M<sup>2</sup>.

Tipo: Apartamento

Zona: M

 Localización



Precio:  
**RD\$5,733,545.43**

Código: 4180 |

Brisas del Caribe I, Santo Domingo Este

## Descripción:

Apartamento 10-A4. Distribuido en: sala, comedor, cocina, balcón, 3 habitaciones (principal con closet y baño), área de lavado y terraza en la azotea, 2 parqueos. Ubicado en la Avenida Ecológica, 4to. nivel del Condominio Residencial Brisas del Caribe, Santo Domingo Este. Con una extensión de 168.78 M<sup>2</sup>.

Tipo: Apartamento

Zona: M

 Localización



Precio:  
**RD\$3,401,263.16**

Código: 3903 |

Ciudad Juan Bosch, Santo Domingo Este

## Descripción:

Apartamento R3-E7-B2. Distribuido en: sala, comedor, cocina, balcón, 3 habitaciones (principal con closet y baño), área de lavado, 1 parqueo. Ubicado en el segundo nivel del bloque 9, Residencial Florazahar I, Ave. Gaviota esquina Boulevard Oro y Paz, sector Ciudad Juan Bosh, Santo Domingo Este. Con una extensión de 93.45 M<sup>2</sup>.

Tipo: Apartamento

Zona: M

 Localización



Precio:  
**RD\$2,972,363.45**

Código: 3873 |

Buena Vista Segunda, Santo Domingo Norte

## Descripción:

Apartamento No. 2. Distribuido en: sala-comedor, cocina, balcón, 3 habitaciones, área de lavado y 1 parqueo. Ubicado en el 2do. nivel del Condominio Residencial Aybar, calle 30 No. 25, Villa Mella, Santo Domingo Norte. Con una extensión de 109.00 M<sup>2</sup>.

Tipo: Apartamento

Zona: M

 Localización



# Listado de bienes adjudicados en venta

29 de abril / 2026



Precio:

RD\$6,968,421.05

Código: 4082 |

Villa Mella, Santo Domingo Norte

## Descripción:

Vivienda 2 niveles. Distribuida en: sala, comedor, cocina, galería, 2 terrazas, 4 habitaciones con closet, 3 baños, área de lavado, habitación de servicio, marquesina. Ubicada en la calle E No. 12, Urbanización Villa Verde, sector Villa Mella, Santo Domingo Norte. Con una extensión de 219.73 M<sup>2</sup> y 234.90 M<sup>2</sup> de construcción.

Tipo: Vivienda

Zona: M

Localización



Precio:

RD\$3,867,417.63

Código: 3905 |

Colinas del Arroyo I, Santo Domingo Norte

## Descripción:

Apartamento No. 201, Edificio D. Distribuido en: sala-comedor, cocina, 3 habitaciones, baño común, área de lavado, cuarto de servicio y 1 parqueo. Ubicado en la calle Rivera del Rio, 2do. nivel del Condominio Residencial QD XII, Urbanización Colinas del Arroyo I, Villa Mella, Santo Domingo Norte. Con una extensión de 113.00 M<sup>2</sup>.

Tipo: Apartamento

Zona: M

Localización



Precio:

RD\$1,440,000.00

Código: 4130 |

Jardines del Remanso, Santo Domingo Norte

## Descripción:

Apartamento L-106, Bloque L. Distribuido en: sala-comedor, cocina, balcón, 2 habitaciones, baño común, área de lavado y 1 parqueo. Ubicado en la calle principal de Villa Mella, 1er. nivel del Condominio Residencial Jardines del Remanso, Villa Mella, Santo Domingo Norte. Con una extensión de 46.42 M<sup>2</sup>.

Tipo: Apartamento

Zona: M

Localización



Precio:

RD\$4,378,947.37

Código: 3276 |

Los Alcarrizos, Provincia Santo Domingo

## Descripción:

Local Comercial L-8. Ubicado en el 3er. Nivel del Condominio Plaza Donqueo, calle Duarte esquina 2da., Barriolandia, sector INVI, Municipio Los Alcarrizos, Provincia Santo Domingo. Con una extensión de 211.00 M<sup>2</sup>.

Tipo: Local Comercial

Zona: M

Localización

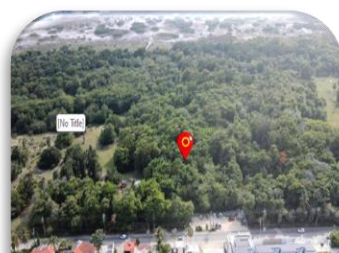

Precio:

RD\$180,835,789.47

Código: 1559 |

Cabarete, Puerto Plata

## Descripción:

Terreno, ubicado en la carretera Sosúa-Cabarete, Villa Goleta, Cabarete, Sosúa, Provincia Puerto Plata,. Con una extensión de 49,083.70 M<sup>2</sup>.

Tipo: Terreno

Zona: N

Localización



# Listado de bienes adjudicados en venta

29 de abril / 2026

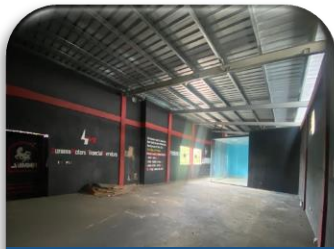

Precio:  
**RD\$7,663,157.89**

Código: 4135 |

**Carretera Jacagua, Santiago**

## Descripción:

Local Comercial, ubicado en la carretera Jacagua esquina Callejón de Molino, Santiago. Con una extensión de 348.07 M<sup>2</sup>.

Tipo: Local Comercial

Zona: N

Localización



Precio:  
**RD\$7,578,947.37**

Código: 3573-1 |

**Carretera Navarrete - Capilla, Santiago**

## Descripción:

Nave industrial, ubicada en la carretera Navarrete- Capilla, aprox. A 500 metros al sur del río Yaque del Norte, Provincia Santiago. Con una extensión de 2,608.63 M<sup>2</sup>.

Tipo: Nave Industrial

Zona: N

Localización



Precio:  
**RD\$5,810,526.32**

Código: 3573-2 |

**Carretera Navarrete - Capilla, Santiago**

## Descripción:

Terreno, ubicado en la carretera Navarrete- Capilla, aprox. A 500 metros al sur del río Yaque del Norte, Provincia Santiago. Con una extensión de 4,370.95 M<sup>2</sup>.

Tipo: Terreno

Zona: N

Localización



Precio:  
**RD\$2,244,210.53**

Código: 3573-3 |

**Carretera Navarrete - Capilla, Santiago**

## Descripción:

Terreno y mejoras, ubicados en la carretera Navarrete- Capilla, aprox. A 500 metros al sur del río Yaque del Norte, Provincia Santiago. Con una extensión de 1,665.77 M<sup>2</sup>.

Tipo: Terreno y mejoras

Zona: N

Localización



Precio:  
**RD\$450,526.32**

Código: 3573-5 |

**Carretera Navarrete - Capilla, Santiago**

## Descripción:

Terreno, ubicado en la carretera Navarrete- Capilla, aprox. A 500 metros al sur del río Yaque del Norte, Provincia Santiago. Con una extensión de 267.28 M<sup>2</sup>.

Tipo: Terreno

Zona: N

Localización



# Listado de bienes adjudicados en venta

29 de abril / 2026



Precio:  
RD\$400,000.00

Código: 3573-6 |

Carretera Navarrete - Capilla, Santiago

## Descripción:

Terreno, ubicado en la carretera Navarrete- Capilla, aprox. A 500 metros al sur del río Yaque del Norte, Provincia Santiago. Con una extensión de 185.02 M<sup>2</sup>.

Tipo: Terreno

Zona: N



Localización



Precio:  
RD\$14,439,753.15

Código: 4149 |

El Dorado II, Santiago

## Descripción:

Pent-house de 2 niveles, C-302. **3er. nivel:** sala, comedor, cocina, balcón, 3 habitaciones, (principal con walking closet y baño), 1 baño común, closet ropa blanca, área de lavado. **4to. Nivel:** sala de estar, baño, 1 habitación con closet y baño, terraza con pergolado y jacuzzi. Cuenta con 2 parqueos. Ubicado en la calle 5E esquina 2C, condominio residencial Buona Vita, El Dorado II, Santiago. Con una extensión de 256.14 M<sup>2</sup>.

Tipo: Apartamento

Zona: N



Localización



Precio:  
RD\$5,192,446.32

Código: 3910-1|

Villa González, Santiago

## Descripción:

Solar, ubicado en la carretera Las Lavas, S/N, El Limón, municipio de Villa González, Provincia Santiago.. Con una extensión de 6,166.03 M<sup>2</sup>.

Tipo: Solar

Zona: N



Localización



Precio:  
RD\$4,953,263.16

Código: 3911 |

Villa González, Santiago

## Descripción:

Solar, ubicado en la carretera Las Lavas, S/N, El Limón, municipio de Villa González, Provincia Santiago.. Con una extensión de 6,535.29 M<sup>2</sup>.

Tipo: Solar

Zona: N



Localización



Precio:  
RD\$5,248,000.00

Código: 3912 |

Villa González, Santiago

## Descripción:

Solar, ubicado en la carretera Las Lavas, S/N, El Limón, municipio de Villa González, Provincia Santiago.. Con una extensión de 6,231.84 M<sup>2</sup>.

Tipo: Solar

Zona: N



Localización



# Listado de bienes adjudicados en venta

29 de abril / 2026



Precio:  
RD\$4,718,315.79

Código: 3913 |

Villa González, Santiago

## Descripción:

Solar, ubicado en la carretera Las Lavas, S/N, El Limón, municipio de Villa González, Provincia Santiago. Con una extensión de 5,602.59 M<sup>2</sup>.

Tipo: Solar

Zona: N

Localización



Precio:  
RD\$69,006,315.79

Código: 3834-3863 |

La Herradura, Santiago

## Descripción:

Nave industrial y maquinarias para fabricación de elementos de acero. Ubicada en el Km. 5 1/2 de la Av. Antonio Guzmán, La Herradura, Provincia Santiago. Con una extensión de 8,769.00 M<sup>2</sup> de construcción y 12,598.75 M<sup>2</sup> de solar.

Tipo: Nave Industrial

Zona: N

Localización



Precio:  
RD\$5,805,902.21

Código: 4136 |

Sector Doraliza Ulloa, Nagua

## Descripción:

Vivienda 2 niveles. **1er. nivel:** sala-comedor, cocina, galería, 3 habitaciones, 1 baño y marquesina. **2do nivel:** sala de espera y 7 dormitorios con sus baños. Ubicada en la calle Ercilia Pepín, sector Doraliza Ulloa, Municipio de Nagua, Provincia María Trinidad Sánchez. Con una extensión de terreno de 130.20 M<sup>2</sup> y 233.40 M<sup>2</sup> de construcción.

Tipo: Vivienda

Zona: N

Localización



Precio:  
RD\$24,236,819.92

Código: 2383 |

El Factor, Nagua

## Descripción:

Terreno con mejoras de vocación comercial, ubicado en la calle Campo Hotel del sector Hábitat, frente al Multi Deportivo, sector El Factor, Municipio de Nagua, Provincia María Trinidad Sánchez. Con una extensión de 11,948.34 M<sup>2</sup>.

Tipo: Terreno y Mejoras

Zona: N

Localización



Precio:  
RD\$19,599,814.53

Código: 4001 |

San Francisco de Macorís

## Descripción:

Terreno de vocación comercial, ubicado en el Municipio de San Francisco de Macorís, Provincia Duarte. Con una extensión de 3,009.15 M<sup>2</sup>.

Tipo: Terreno

Zona: N

Localización



# Listado de bienes adjudicados en venta

29 de abril / 2026



Precio:  
**\*RD\$34,667,368.42**

Código: 3794 |

Villa Riva, Provincia Duarte

## Descripción:

Terreno ubicado en la sección Paraguay Villa Riva, Provincia Duarte. Con una extensión de 550,813.33 M<sup>2</sup>.

Tipo: Terreno

Zona: N

Localización



Precio:  
**RD\$15,829,473.68**

Código: 2917-2922 |

Majagua – Arenoso, María Trinidad Sánchez

## Descripción:

Terreno para desarrollo Agrícola. Ubicado en el paraje El Jobo, sección Majagua-Arenoso, Provincia María Trinidad Sánchez. Con una extensión de 961,937.64 M<sup>2</sup>.

Tipo: Terreno

Zona: N

Localización



Precio:  
**\*RD\$4,158,200.86**

Código: 3277 |

Municipio de Cabrera, María Trinidad Sánchez

## Descripción:

Terreno ubicado en la calle Catalina, Municipio de Cabrera, Provincia María Trinidad Sánchez. Con una extensión de 629 M<sup>2</sup>.

Tipo: Terreno

Zona: N

Localización



Precio:  
**RD\$1,726,315.79**

Código: 3959 |

Rincón, La Vega

## Descripción:

Cortadora de Arroz marca Massey Ferguson, modelo MF5650, año 2015, color rojo, chasis 5650413375, placa U013837. Ubicado en la carretera La Vega-Cotuí, Jima Abajo, La Vega. R.D.

Tipo: Maquinaria

Zona N

Localización



Precio:  
**RD\$11,284,210.53**

Código: 3957 |

Bonao, Monseñor Nouel

## Descripción:

Edificación comercial de 2 niveles. Ubicado en la C/27 de Febrero, esquina C/14 de Julio, Villa Sonador, Provincia Monseñor Nouel. Con una extensión de 284.53 M<sup>2</sup>.

Tipo: Edificación

Zona: N

Localización



# Listado de bienes adjudicados en venta

29 de abril / 2026



Precio:  
RD\$11,128,220.63

Código: 3826 |

Salcedo, Hermanas Mirabal

## Descripción:

Edificación comercial de 3 niveles. Ubicado en la Calle Francisco Ariza Esq. Dr. Pascasio Toribio, Sector Lorenzo, Municipio Salcedo, Provincia Hermanas Mirabal, República Dominicana. Con una extensión de 374.75 M<sup>2</sup>.

Tipo: Local Comercial

Zona: N

Localización



Precio:  
RD\$4,667,789.47

Código: 4173 |

Cotuí, Sánchez Ramírez

## Descripción:

Vivienda de 1 nivel. Distribuida en: sala, comedor, cocina, 3 habitaciones, 1 baño común, marquesina y galería. Ubicada en la calle Esteban Adames del sector La Esperanza, Municipio Cotuí, Provincia Sánchez Ramírez. Con una extensión de terreno de 285.08 M<sup>2</sup> y 120.60 M<sup>2</sup> de construcción.

Tipo: Vivienda

Zona: N

Localización



Precio:  
RD\$118,186,825.05

Código: 1770-1815 |

Las Pascualas, Samaná

## Descripción:

Terreno para desarrollo turístico ubicado dentro del antiguo Complejo Turístico Samaná Bay Village, Las Pascualas, Provincia Santa Bárbara de Samaná. Con una extensión de 26,397.65 M<sup>2</sup> y construcción 2,555 M<sup>2</sup>.

Tipo: Proyecto Turístico

Zona: N

Localización



Precio:  
RD\$42,246,976.42

Código: 2984-1 |

Bahía del Estillero, Las Terrenas Samaná

## Descripción:

Solar ideal para desarrollo inmobiliario, ubicado en el Proyecto Habitacional Turístico, condominio Residencial Olas del Estillero, Bahía del Estillero, Municipio de las Terrenas, Provincia Santa Bárbara de Samaná. Con una extensión de 9,556.19 M<sup>2</sup>.

Tipo: Solar

Zona: N

Localización



Precio:  
RD\$18,562,526.32

Código: 3131 |

Puerto Bahía, Samaná

## Descripción:

Unidad 501, distribuido en: 2 dormitorios, terraza, sala/comedor, 3 baños, cocina, ubicado dentro del Proyecto Puerto Bahía Marina & Residences, Provincia Santa Bárbara de Samaná. Con una extensión de 304.40 M<sup>2</sup>.

Tipo: Apartamento

Zona: N

Localización



# Listado de bienes adjudicados en venta

29 de abril / 2026



Precio:  
**RD\$ 16,088,833.90**

Código: 4015 |

**Las Galeras, Samaná**

## Descripción:

Apartamento XI-102. Distribuido en: sala, cocina, comedor, 3 habitaciones con baño y closets, 1/2 baño de visitas, balcón, terraza con jacuzzi, 2 parqueos. Ubicado en el 1er. nivel, bloque 11, dentro del Proyecto Residencial Vista Mare, Las Galeras, Provincia Santa Bárbara de Samaná. Con una extensión de 183.70 M<sup>2</sup>.

Tipo: Apartamento

Zona: N

Localización



Precio:  
**\*RD\$25,421,052.63**

Código: 2891 |

**Sector La Piña, Loma de Cabrera, Dajabón**

## Descripción:

Terreno ubicado en el sector La Piña, Santiago de la Cruz, Municipio Loma de Cabrera, Provincia Dajabón. Con una extensión de 1,228,745.72 M<sup>2</sup>.

Tipo: Terreno

Zona: NO

Localización



Precio:  
**\*RD\$989,237.18**

Código: 3697 |

**Loma de Cabrera, Dajabón**

## Descripción:

Terreno ubicado en la sección Santiago de la Cruz, Municipio Loma de Cabrera, Provincia Dajabón. Con una extensión de 75,544.64 M<sup>2</sup>.

Tipo: Terreno

Zona: NO

Localización



Precio:  
**\*RD\$3,878,467.91**

Código: 3698 |

**Loma de Cabrera, Dajabón**

## Descripción:

Terreno ubicado en la sección Santiago de la Cruz, Municipio Loma de Cabrera, Provincia Dajabón. Con una extensión de 296,185.25 M<sup>2</sup>.

Tipo: Terreno

Zona: NO

Localización



Precio:  
**\*RD\$3,156,155.41**

Código: 3699 |

**Loma de Cabrera, Dajabón**

## Descripción:

Terreno ubicado en la sección Santiago de la Cruz, Municipio Loma de Cabrera, Provincia Dajabón. Con una extensión de 241,024.73 M<sup>2</sup>.

Tipo: Terreno

Zona: NO

Localización



# Listado de bienes adjudicados en venta

29 de abril / 2026



Precio:  
**\*RD\$23,691.52**

Código: 3700 |

Loma de Cabrera, Dajabón

## Descripción:

Terreno ubicado en la sección Santiago de la Cruz, Municipio Loma de Cabrera, Provincia Dajabón. Con una extensión de 1,809.24 M<sup>2</sup>.

Tipo: Terreno

Zona: NO

Localización



Precio:  
**\*RD\$249,067.92**

Código: 3701 |

Loma de Cabrera, Dajabón

## Descripción:

Terreno ubicado en la sección Santiago de la Cruz, Municipio Loma de Cabrera, Provincia Dajabón. Con una extensión de 19,020.46 M<sup>2</sup>.

Tipo: Terreno

Zona: NO

Localización



Precio:  
**\*RD\$965,169.31**

Código: 3702 |

Loma de Cabrera, Dajabón

## Descripción:

Terreno ubicado en la sección Santiago de la Cruz, Municipio Loma de Cabrera, Provincia Dajabón. Con una extensión de 73,706.66 M<sup>2</sup>.

Tipo: Terreno

Zona: NO

Localización



Precio:  
**\*RD\$6,945,614.59**

Código: 3703 |

Loma de Cabrera, Dajabón

## Descripción:

, Municipio Loma de Cabrera, Provincia Dajabón. Con una extensión de 530,412.69 M<sup>2</sup>. Terreno ubicado en la sección Santiago de la Cruz

Tipo: Terreno

Zona: NO

Localización



Precio:  
**RD\$12,457,406.05**

Código: 4171 |

San Pedro de Macorís

## Descripción:

Edificación de 2 niveles utilizada como edificio, cuenta con 13 apartamentos y área lateral de parqueo. Ubicada en la calle Génova No. 13, Barrio Lindo, San Pedro de Macorís. Con una extensión de terreno de 707.57 M<sup>2</sup> y 870.00 M<sup>2</sup> de construcción.

Tipo: Vivienda

Zona: E

Localización



# Listado de bienes adjudicados en venta

29 de abril / 2026



Precio:  
**RD\$4,333,210.23**

Código: 3639 |

**San Pedro de Macorís**

## Descripción:

Vivienda 1 nivel. Distribuida en: sala, comedor, cocina, 1 habitación principal con su baño, marquesina y galería. Ubicado en la calle Murcia, entre la Ave. España y calle Proyecto, San Pedro de Macorís. Con una extensión de terreno de 250.63 M<sup>2</sup> y 131.55 M<sup>2</sup> de construcción.

Tipo: Vivienda

Zona: E

Localización



Precio:  
**RD\$ Disponibles**

Código: 2899-2914 |

**Los Llanos, San Pedro de Macorís**

## Descripción:

Proyecto de 11 villas en construcción y 5 solares. Ubicado dentro del Proyecto Playa Blanca, Municipio Los Llanos, Provincia San Pedro de Macorís. Solicitar información al correo: Ventabienesadjudicados@banreservas.com.

Tipo: Villas/ Solares

Zona: E

Localización



Precio:  
**RD\$2,132,210.53**

Código: 3351 |

**Villa Verde, La Romana**

## Descripción:

Solar y mejora. Ubicada en la calle Chile esquina José R. Paulino No. 124, Sector Villa Verde, La Romana. Con una extensión de terreno de 128.13 M<sup>2</sup>.

Tipo: Solar y Mejoras

Zona: E

Localización



Precio:  
**RD\$5,894,736.84**

Código: 3705 |

**Villa Hermosa, La Romana**

## Descripción:

Edificación de 2 niveles distribuida en 1 vivienda familiar en cada nivel. Ubicada en la calle Miguel Perdomo No. 6, Villa Hermosa, La Romana. Con una extensión de 292.43 M<sup>2</sup> y 259.00 M<sup>2</sup> de construcción.

Tipo: Edificación Multifamiliar

Zona: E

Localización



Precio:  
**RD\$13,784,312.91**

Código: 4119 |

**Cadaqués Caribe, Bayahibe**

## Descripción:

Apartamento CR-133-1. Distribuido en: sala-comedor, cocina, balcón, 2 habitaciones, 2 baños, parqueo común. Ubicado en el bloque 3, edificio Mallorca, del condominio Cadaqués Caribe, Bayahibe, Higüey. Con una extensión de 94.96 M<sup>2</sup>.

Tipo: Apartamento Turístico

Zona: E

Localización



# Listado de bienes adjudicados en venta

29 de abril / 2026



Precio:  
**\*RD\$94,206,154.03**

Código: 3353 |

**Carretera Cap Cana, D.M. de Verón, Higüey**

## Descripción:

Terreno ubicado en la carretera Cap Cana, Distrito Municipal de Verón, Higüey, Provincia La Altagracia. Con una extensión de 112,944.49 M<sup>2</sup>.

Tipo: Terreno

Zona: E

Localización



Precio:  
**\*RD\$5,381,052.63**

Código: 1224 |

**Paraje Maní Blanco, sección La Enea, Higüey**

## Descripción:

Terreno ubicado en el paraje Maní Blanco, sección La Enea, Municipio de Higüey, Provincia La Altagracia. Con una extensión de 110.31 tareas.

Tipo: Terreno

Zona: E

Localización



Precio:  
**RD\$6,274,593.47**

Código: 2731 |

**Punta Cana, Higüey**

## Descripción:

1 solar yermo de vocación turística. Ubicado en la calle S-N del Residencial Punta Canal, sección Punta Cana, Distrito Municipal Turístico Verón-Punta Cana, Provincia La Altagracia. Con una extensión total de 2,614.68 M<sup>2</sup>.

Tipo: Solar

Zona: E

Localización



Precio:  
**RD\$25,092,165.92**

Código: 3713 |

**Bávaro - La Altagracia**

## Descripción:

3 solares con mejora. Ubicados en la calle 2, esquina calle 3, Complejo Residencial Pamela, Residencial Pueblo Bávaro, Provincia La Altagracia. Con una extensión total de 3,173.63 M<sup>2</sup>.

Tipo: Terreno y mejoras

Zona: E

Localización



Precio:  
**RD\$47,216,165.62**

Código: 3642 |

**Cap Cana, Higüey**

## Descripción:

Solar FS-19 de Farallón Trump, de vocación turística. Ubicado en Proyecto Cap Cana, carretera Punta Cana- Juanillo, Higüey, Provincia La Altagracia. Con una extensión total de 5,896.16 M<sup>2</sup>.

Tipo: Solar

Zona: E



# Listado de bienes adjudicados en venta

29 de abril / 2026

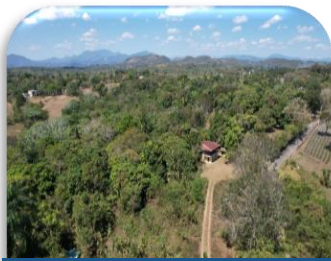

Precio:  
**RD\$31,757,237.48**

Código: 3961 |

**El Pedregal, Hatillo, San Cristóbal**

## Descripción:

Terreno ubicado en El Cajulito, EL pedregal, Distrito Municipal Hatillo, San Cristóbal. Con una extensión de 32,575.02 M<sup>2</sup>.

Tipo: Finca

Zona: S

Localización



Precio:  
**RD\$7,359,462.75**

Código: 4156 |

**Sabana Grande de Palenque, San Cristóbal**

## Descripción:

Apartamento 1-E. Distribuido en: sala, comedor, cocina, balcón, 2 habitaciones con closet y baño, área de lavado, 1 parqueo. Ubicado en la calle Sánchez – Juan Barón, en el 1er. Nivel del bloque 3, edificio 1, Condominio Residencial Dolphin Residencial, complejo Coconut Paradise, Municipio Sabana Grande de Palenque, San Cristóbal. Con una extensión de 100.80 M<sup>2</sup>.

Tipo: Apartamento

Zona: S

Localización



Precio:  
**\*RD\$2,951,578.95**

Código: 3660 |

**Villa Fundación, Provincia Peravia**

## Descripción:

Terreno ubicado en Villa fundación, Las Carreras, Bani, Provincia Peravia. Con una extensión de 30,190.41 M<sup>2</sup>.

Tipo: Terreno

Zona: S

Localización



Precio:  
**RD\$13,457,258.22**

Código: 4128 |

**Boca Canasta, Baní**

## Descripción:

Vivienda 2 niveles. Distribuida en: recibidor, sala, comedor, cocina, 3 habitaciones, 3 baños, terraza, depósito, área de lavado, habitación de servicio y marquesina doble. Ubicada en la Av. Fabio Herrera, Residencial Shalom, casa No. 44, Boca Canasta, Baní, R.D. Con una extensión de 483.87 M<sup>2</sup>.

Tipo: Vivienda

Zona: S

Localización



Precio:  
**RD\$7,242,207.02**

Código: 4045 |

**Paya Abajo, Baní**

## Descripción:

Vivienda 1 nivel. Distribuida en: sala, comedor, cocina, 4 habitaciones, 3 baños, área de lavado, marquesina y galería. Ubicado en la calle primera, sector Hermanos Martínez, Paya Abajo, Provincia Peravia. Con una extensión de terreno de 379.94 M<sup>2</sup> y 216.00 M<sup>2</sup> de construcción.

Tipo: Vivienda

Zona: S

Localización



# Listado de bienes adjudicados en venta

29 de abril / 2026



Precio:  
**RD\$3,657,029.41**

Código: 1178 | **Los Algodones, Viajamas, Azua de Compostela**

## Descripción:

Terreno ubicado en el Distrito Catastral No. 8, Los Algodones, Viajamas, Las Yayas, Azua. Con una extensión de 162 tareas.

Tipo: Terreno

Zona: S

Localización



Precio:  
**\*RD\$875,789.47**

Código: 322 | **Municipio Peralta, Azua**

## Descripción:

Terreno ubicado en el este del caserío, sección El Gajo de las Flores, Municipio Peralta, Provincia de Azua. Con una extensión de 122.31 tareas.

Tipo: Terreno

Zona: S

Localización



Precio:  
**\*RD\$386,228.62**

Código: 645 |

**Las Yayas de Viajama, Azua**

## Descripción:

Terreno ubicado en Las Yayas de Viajama, Municipio de Azua. Con una extensión de 71.24 tareas.

Tipo: Terreno

Zona: S

Localización



Precio:  
**\*RD\$981,052.63**

Código: 858 |

**Padre de las Casas, Azua**

## Descripción:

Terreno ubicado en la sección Las Lagunas, Municipio de Padre de las Casas, Provincia de Azua. Con una extensión de 1,000 tareas.

Tipo: Terreno

Zona: S

Localización



Precio:  
**RD\$5,473,684.21**

Código: 4046 |

**Azua de Compostela**

## Descripción:

1 solar yermo con mejora. Ubicado en la calle Colón, casa Núm. 7, sector Pueblo Arriba, ciudad de Azua de Compostela. Con una extensión total de 934.33 M<sup>2</sup>.

Tipo: Solar

Zona: S

Localización



# Listado de bienes adjudicados en venta

29 de abril / 2026

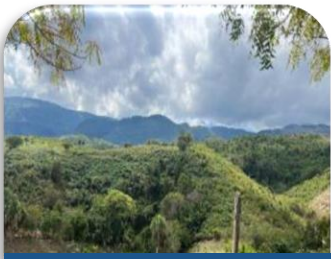

Precio:  
**\*RD\$35,656,073.26**

Código: 1363 |

Municipio Barahona

## Descripción:

Terreno ubicado en el Municipio de Barahona, Provincia Barahona. Con una extensión de 2,365.57 tareas.

Tipo: Terreno

Zona: S

Localización



Precio:  
**RD\$442,105.26**

Código: 4177 |

KIA Rio LX, 2017

## Descripción:

Jeep, marca Kia, modelo Rio LX, año 2017, color gris, chasis KNADM412BH6091349, placa A758386.

Tipo: Vehículo

Zona: N



Precio:  
**RD\$3,123,368.42**

Código: 4112 |

Porsche Cayenne, 2019

## Descripción:

Jeep marca Porsche, modelo Cayenne, año 2019, color negro, chasis WP1ZZZ9YZKDA00137, placa G442353.

Tipo: Vehículo

Zona: N



Precio:  
**RD\$2,236,358.58**

Código: 4184 |

Mercedes Benz, A35 AMG AWD, 2022

## Descripción:

Automóvil, marca Mercedes Benz, modelo A35 AMG AWD, año 2022, color negro, chasis W1K1771511J345670, placa A983407.

Tipo: Vehículo

Zona: M



Precio:  
**RD\$4,434,357.89**

Código: 4089 |

Infiniti QX80 Sensory 4X4, 2023

## Descripción:

Jeep, marca Infiniti, modelo QX80 Sensory 4X4 , año 2023, color negro, chasis JN1JANZ62Z0060009, placa G613017.

Tipo: Vehículo

Zona: M



# Listado de bienes adjudicados en venta

29 de abril / 2026



Precio:  
RD\$1,709,473.68

Código: 4091 |

KIA Sportage Luxury, 2023

## Descripción:

Jeep, marca Kia, modelo Sportage Luxury, año 2023, color negro, chasis KNAPV81DBP7116134, placa G629456.

Tipo: Vehículo

Zona: M



Precio:  
RD\$906,778.95

Código: 4176 |

Chevrolet Groove Premier, 2023

## Descripción:

Jeep marca Chevrolet, modelo Groove Premier, año 2023, color plata, chasis LZWMLMG5PF00055, placa G636027.

Tipo: Vehículo

Zona: M



Precio:  
RD\$944,505.26

Código: 4174 |

KIA Seltos 2WD, 2021

## Descripción:

Jeep marca KIA, modelo KIA Seltos 2WD, año 2021, color naranja, chasis MZBEP814BMN063671, placa G508503.

Tipo: Vehículo

Zona: M



Precio:  
RD\$1,640,811.37

Código: 4170 |

Honda CR-V LX 4WD, 2022

## Descripción:

Jeep marca Honda, modelo CR-V LX4WD, año 2022, color negro, chasis 1HGRW6830NL500036, placa G721283.

Tipo: Vehículo

Zona: M



Precio:  
RD\$444,210.53

Código: 4178 |

Keyton Go Van Pax M70L EV FWD, 2023

## Descripción:

Automóvil, modelo Groove Premier, año 2022, color blanco, chasis LA9A112EN1LFJ345, placa I105468.

Tipo: Vehículo

Zona: M



# Listado de bienes adjudicados en venta

29 de abril / 2026



Precio:  
RD\$1,680,404.21

Código: 4187 |

Chevrolet Colorado LTZ 4X4, 2022

## Descripción:

Jeep marca Chevrolet, modelo colorado LTZ 4X4, año 2022, color blanco, chasis 93C148MK0NC412241, placa L440857.

Tipo: Vehículo

Zona: M



Precio:  
RD\$556,631.58

Código: 4192 |

KIA Picanto LX, 2021

## Descripción:

Jeep marca KIA, modelo KIA Picanto, año 2021, color negro, chasis KNAB2511BMT699625, placa A891111.

Tipo: Vehículo

Zona: M



Precio:  
RD\$425,207.81

Código: 4223 |

Mitsubishi Fuso Rosa (BE637GLMSH), 2018

## Descripción:

Minibús con capacidad para treinta (30) pasajeros marca Mitsubishi Fuso, modelo Rosa (BE637GLMSH), año 2018, color blanco, chasis BE637GK30864, placa I079121.

Tipo: Minibús

Zona: M



Precio:  
RD\$9,854.82

Código: 4224 |

Mitsubishi Fuso Rosa (BE637GLMSH), 2018

## Descripción:

Minibús con capacidad para treinta (30) pasajeros en **estado inoperante** marca Mitsubishi Fuso, modelo Rosa (BE637GLMSH), año 2018, color blanco, chasis BE637GK30866, placa I079122. Presenta una carrocería con partes faltantes, deterioradas por oxidación y que requieren reemplazo. Entre los componentes a sustituir se identifican: motor, transmisión, luces delanteras y traseras, cristales delanteros y trasero, asientos, bumper delantero, elementos mecánicos del tren frontal, neumáticos y aros.

Tipo: Minibús

Zona: M

Fin del listado.

# Requisitos Compra al contado



## Clic aquí

para abrir el documento de solicitud de compra de inmueble.

### Persona física / Nacional o Extranjera:

- Carta Solicitud de compra debidamente firmada.
- Cédula o pasaporte vigente.
- Disponibilidad de fondos por el 10% del valor de la compra.

### Persona moral:

- Estatutos y registro mercantil actualizado.
- Copia certificada del acta de asamblea donde se eligió el Consejo de administración actual y listado de accionistas, con nombres y cargos.
- Acta de asamblea que designa la(s) persona(s) autorizadas a firmar documentos en representación de la empresa.

### Requisitos / Financiamiento

- Los financiamientos para la compra de bienes adjudicados serán otorgados conforme a los mismos términos y condiciones establecidas en los préstamos hipotecarios, indicados en la página web.  
<http://www.banreservas.com.do/Documents/Requisitos%20de%20prestamo%20hipotecario.pdf>
- Las compras de bienes podrán realizarse con financiamiento, por hasta el 90% del precio de venta.
- El ofertante deberá cubrir el pago inicial, el cual deberá ser igual o mayor al 10% del precio de venta.

### Condiciones establecidas para la compra de bienes

- Todas las solicitudes de compra de bienes deberán realizarse por escrito a la Gerencia de Ventas
- Bienes Adjudicados y remitirse vía correo electrónico a: [ventabienesadjudicados@banreservas.com](mailto:ventabienesadjudicados@banreservas.com)

### La solicitud de compra debe tener los siguientes puntos:

- a) Código y descripción del bien.
- b) Aceptación de las condiciones del bien.
- c) Autorización de débito del 10% del precio de venta al momento de la notificación de la aprobación o compromiso de pago con cheque de administración si no posee cuenta con Banreservas.
- d) Detalle de la forma de pago.
- e) Detalle del referido o intermediario (nombre completo y Cédula de Identidad)
- f) Aceptación de la penalidad.
- g) Nombre completo y Cédula de Identidad del solicitante, dirección actual, teléfonos, correo electrónico, etc.

En caso de financiamiento, "El Solicitante" deberá detallar la forma de pago:

1. Monto inicial en efectivo o mediante débito a cuenta. (el monto debe ser mayor o igual al 10% del precio de venta).
2. Indicar el monto y tiempo del financiamiento.

"El solicitante extranjero", autoriza consultar el buró internacional y aplicar los cargos correspondientes.

# Para información y citas, **por favor escribir un correo a:**

Gerencia Ventas Bienes Adjudicados



## **Email:**

[ventabienesadjudicados@banreservas.com](mailto:ventabienesadjudicados@banreservas.com)

[www.banreservas.com/bienes](http://www.banreservas.com/bienes)

Torre Banreservas 4to. Piso Santo Domingo, D.N.

## **> Teléfonos:**

809 960 5638

809 960 5625

809 960 0158

809 960 5657

809 960 5629

809 960 0156

[www.banreservas.com/bienes](http://www.banreservas.com/bienes)





**Carta Solicitud Compra de Inmueble**

Fecha   /  /  

Señores  
Banco de Reservas de la  
República Dominicana

**Distinguidos Sres.:**

Por medio del presente documento, formalmente solicito la compra del inmueble:

**Código No.** \_\_\_\_\_

**Descripción /ubicación del inmueble**\_\_\_\_\_

\_\_\_\_\_

\_\_\_\_\_

"He visitado, inspeccionado y verificado todo lo concerniente al estado físico de esta propiedad de referencia, anteriormente descrita".

Mi oferta es por valor de **RD\$**\_\_\_\_\_, la misma está basada en el estado actual en que se encuentra, tengo en conocimiento que el Banco no posee los planos de construcción de dicha propiedad.

Por tal motivo (cualquiera de las siguientes dos opciones):

A) Autorizo debitar el 10% RD\$ \_\_\_\_\_ de mi cuenta núm.  
( \_\_\_\_\_ ) o

B) Entregar cheque administración por valor del 10% (en caso de no tener cuenta con Banreservas)

Esto para dar inicio a esta negociación de compra y luego de haber recibido la notificación de aprobación.

"En caso de que esta oferta sea aprobada y yo desista/desestime esta negociación, autorizo al Banco a tomar como penalidad el 10% del valor pagado al momento de la aprobación".

Detalle de la forma de Pago:

**Debito a cuenta: RD\$** \_\_\_\_\_

**Financiamiento: RD\$** \_\_\_\_\_

**Referido/intermediario nombre:** \_\_\_\_\_

Atentamente,

**Nombre:** \_\_\_\_\_

**Apellidos:** \_\_\_\_\_

**\*Documento de Identidad:** Cédula/Pasaporte/RNC Núm.: \_\_\_\_\_

**Dirección:** \_\_\_\_\_

**Teléfono:** \_\_\_\_\_ **Celular:** \_\_\_\_\_

**Email:** \_\_\_\_\_

\_\_\_\_\_  
**Firma**

\*Anexar Copia de Cédula

**Nota:** en caso de ser persona Moral: solicitamos los documentos constitutivos de la compañía, registro mercantil y Acta de asamblea donde se designe una persona a firmar/realizar la compra.