



# Bienes Adjudicados

disponibles para la venta

Apartamentos

Casas

Terrenos / Solares

Locales Comerciales

Vehículos

Mobiliarios / Equipos

[www.banreservas.com/bienes](http://www.banreservas.com/bienes)

**Gerencia Venta Bienes  
Adjudicados**

Torre Banreservas 4to. piso, Santo Domingo, D.N.

✉ [ventabienesadjudicados@banreservas.com](mailto:ventabienesadjudicados@banreservas.com)



# Listado de bienes adjudicados en venta

18 mayo / 2026



Precio:  
**US\$29,128,878.09**

Código: 2143-2174 |

**La Esperilla, Distrito Nacional**

## Descripción:

Proyecto de 20 unidades de apartamentos con extensiones desde 447.84 M<sup>2</sup> y sus parqueos. El condominio cuenta con oficina de uso privado, ascensores privados, ascensor de carga, cancha de tenis, gimnasio, lobby climatizado, piscina, jacuzzi, portones eléctricos, salón para choferes, sala de eventos, terraza exterior techada, entre otras amenidades. Ubicados en la avenida Pedro Henríquez Ureña No.105, Sector La Esperilla, Distrito Nacional.

Tipo: Apartamentos

Zona: M



Precio:  
**RD\$13,018,086.27**

Código: 4165 |

**Julieta Morales, Distrito Nacional**

## Descripción:

Apartamento A-3. Distribuido en: sala, comedor, cocina, 3 habitaciones (principal con walk-in closet y baño) 1/2 baño, closet ropa blanca, área de lavado, 2 parqueos techados. Ubicado en la calle Heriberto Nuñez, en el 3er. Nivel del condominio residencial Melissa VII, sector Julieta Morales, Distrito Nacional. Con una extensión de 170.00 M<sup>2</sup>.

Tipo: Apartamento

Zona: M



Precio:  
**RD\$11,340,611.54**

Código: 3500 y 3785 |

**Cuesta Brava, Distrito Nacional**

## Descripción:

Terreno en zona residencial. Ubicado en la calle Salomé Ureña, Cuesta Brava, Distrito Nacional, próximo a la embajada americana. Con una extensión total de 2,074.66 M<sup>2</sup>.

Tipo: Terreno

Zona: M



Precio:  
**RD\$38,141,736.72**

Código: 3799 |

**Isabel Villas, Distrito Nacional**

## Descripción:

Vivienda de 2 niveles. **1er. nivel:** salón de reuniones, 2 salas, comedor, 2 cocinas, terraza, 1/2 baño de visitas, cuarto de servicio con baño, área de lavado. **2do. Nivel:** 3 habitaciones con baño y closet, 1 habitación principal con baño, jacuzzi y 2 walk-in closets. La propiedad cuenta con piscina, jacuzzi, caseta para planta eléctrica, depósito, dos baños adicionales con lavamanos y cisterna. Ubicada en la calle Estero de la Laguna, sector Isabel Villas, Distrito Nacional. Con una extensión de terreno de 1,168.93 M<sup>2</sup> y 861.65 M<sup>2</sup> de construcción.

Tipo: Vivienda

Zona: M



Precio:  
**RD\$16,102,638.53**

Código: 4172 |

**Alameda Este, Santo Domingo Oeste**

## Descripción:

Vivienda de 2 niveles. Distribuida en: sala, comedor, cocina, vestíbulo, terraza, 4 dormitorios, 3 baños, marquesina doble, dormitorio de servicio, área de lavado, estar familiar, y área para chofer. Ubicada en la calle Guácima No.1 (Calle Caoba Interior), en el Residencial Alameda Este, Santo Domingo Oeste, R.D. Con una extensión de terreno de 738.85 M<sup>2</sup> y 300.00 M<sup>2</sup> de construcción.

Tipo: Vivienda

Zona: M



# Listado de bienes adjudicados en venta

18 mayo / 2026



Precio:  
RD\$4,577,684.21

Código: 4203 |

Prado Oriental, Santo Domingo Este

## Descripción:

Apartamento C-4. Distribuido en: sala, comedor, cocina, balcón, 3 habitaciones (principal con closet y baño), área de lavado, terraza y 1 parqueo. Ubicado en el 4to. nivel del Condominio Residencial Velamar II, calle F esquina Respaldo D, Prado Oriental, Santo Domingo. Con una extensión de 117.96 M<sup>2</sup>.

Tipo: Apartamento

Zona: M



Precio:  
RD\$4,577,684.21

Código: 4204 |

Prado Oriental, Santo Domingo Este

## Descripción:

Apartamento F-4. Distribuido en: sala, comedor, cocina, balcón, 3 habitaciones (principal con closet y baño), área de lavado, azotea y 1 parqueo. Ubicado en el 4to. nivel del Condominio Residencial Velamar II, calle F esquina Respaldo D, Prado Oriental, Santo Domingo. Con una extensión de 117.96 M<sup>2</sup>.

Tipo: Apartamento

Zona: M



Precio:  
RD\$4,577,684.21

Código: 4205 |

Prado Oriental, Santo Domingo Este

## Descripción:

Apartamento G-4. Distribuido en: sala, comedor, cocina, balcón, 3 habitaciones (principal con closet y baño), área de lavado, azotea y 1 parqueo. Ubicado en el 4to. nivel del Condominio Residencial Velamar II, calle F esquina Respaldo D, Prado Oriental, Santo Domingo. Con una extensión de 117.96 M<sup>2</sup>.

Tipo: Apartamento

Zona: M



Precio:  
RD\$4,577,684.21

Código: 4206 |

Prado Oriental, Santo Domingo Este

## Descripción:

Apartamento H-4. Distribuido en: sala, comedor, cocina, balcón, 3 habitaciones (principal con closet y baño), área de lavado, azotea y 1 parqueo. Ubicado en el 4to. nivel del Condominio Residencial Velamar II, calle F esquina Respaldo D, Prado Oriental, Santo Domingo. Con una extensión de 119.00 M<sup>2</sup>.

Tipo: Apartamento

Zona: M



Precio:  
RD\$4,577,684.21

Código: 4207 |

Prado Oriental, Santo Domingo Este

## Descripción:

Apartamento L-4. Distribuido en: sala, comedor, cocina, balcón, 3 habitaciones (principal con closet y baño), área de lavado, terraza y 1 parqueo. Ubicado en el 4to. nivel del Condominio Residencial Velamar II, calle F esquina Respaldo D, Prado Oriental, Santo Domingo. Con una extensión de 119.76 M<sup>2</sup>.

Tipo: Apartamento

Zona: M



# Listado de bienes adjudicados en venta

18 mayo / 2026



Precio:  
**RD\$4,731,081.90**

Código: 4208 |

**Prado Oriental, Santo Domingo Este**

## Descripción:

Apartamento I-4. Distribuido en: sala, comedor, cocina, balcón, 3 habitaciones (principal con closet y baño), área de lavado, terraza y 1 parqueo. Ubicado en el 4to. nivel del Condominio Residencial Velamar II, calle F esquina Respaldo D, Prado Oriental, Santo Domingo. Con una extensión de 122.00 M<sup>2</sup>.

Tipo: Apartamento

Zona: M



Precio:  
**RD\$3,764,210.53**

Código: 4182 |

**Los Rosales, Santo Domingo Este**

## Descripción:

Apartamento 3-A. Distribuido en: sala, comedor, cocina, balcón, 3 habitaciones (principal con closet y baño), sala de estar, área de lavado, cuarto de servicio, 2 parqueos. Ubicado en el 3er. nivel del condominio Christopher I, calle AW sector Los Rosales, Santo Domingo Este. Con una extensión de 153.22 M<sup>2</sup>.

Tipo: Apartamento

Zona: M



Precio:  
**RD\$28,582,321.62**

Código: 1475 |

**Urbanización Marbella, Santo Domingo Este**

## Descripción:

Local Comercial. Ubicado en la calle Esther esquina calle Pedro Mir de la Urbanización Marbella, sector La Ureña, KM 20 Autopista Las Américas, Santo Domingo Este. Con una extensión de 1,809.35 M<sup>2</sup> de construcción y 2,000 M<sup>2</sup> de solar.

Tipo: Local Comercial

Zona: M



Precio:  
**RD\$8,088,235.97**

Código: 4167 |

**Hainamosa, Santo Domingo Este**

## Descripción:

Vivienda 3 niveles. Distribuida en: sala, comedor, cocina, galería, balcón, 5 habitaciones, 5 baños, área de lavado, habitación de servicio, marquesina. Ubicada en la calle D, Urbanización INVI-CEA, sector Hainamosa, carretera Mella, Santo Domingo Este. Con una extensión de 211.17 M<sup>2</sup> y 188.74 M<sup>2</sup> de construcción.

Tipo: Vivienda

Zona: M



Precio:  
**RD\$4,534,736.84**

Código: 4096 |

**Palma Oriental, Etapa I, Santo Domingo Este**

## Descripción:

Apartamento No. 304. Distribuido en: sala, comedor, cocina, balcón, 3 habitaciones (principal con walk-in closet y baño) 1 baño común, closet ropa blanca, área de lavado, 1 parqueo. Ubicado en la calle Las Palmeras Oriental, edificio D, etapa I, condominio residencial Palma Oriental, Santo Domingo Este. Con una extensión de 111.76 M<sup>2</sup>.

Tipo: Apartamento

Zona: M



# Listado de bienes adjudicados en venta

18 mayo / 2026



Precio:  
RD\$6,377,633.68

Código: 4153 |

San Isidro, Santo Domingo Este

## Descripción:

Apartamento 302. Distribuido en: sala, comedor, cocina, balcón, 3 habitaciones (principal con closet y baño), área de lavado, 2 parqueos. Ubicado en la calle Principal, esq. 8va. En el 3er. Nivel del Condominio Edificio Haniel III, Residencial Brisa Oriental, Santo Domingo Este. Con una extensión de 134.40 M<sup>2</sup>.

Tipo: Apartamento

Zona: M



Precio:  
RD\$5,733,545.43

Código: 4180 |

Brisas del Caribe I, Santo Domingo Este

## Descripción:

Apartamento 10-A4. Distribuido en: sala, comedor, cocina, balcón, 3 habitaciones (principal con closet y baño), área de lavado y terraza en la azotea, 2 parqueos. Ubicado en la Avenida Ecológica, 4to. nivel del Condominio Residencial Brisas del Caribe, Santo Domingo Este. Con una extensión de 168.78 M<sup>2</sup>.

Tipo: Apartamento

Zona: M



Precio:  
RD\$3,401,263.16

Código: 3903 |

Ciudad Juan Bosch, Santo Domingo Este

## Descripción:

Apartamento R3-E7-B2. Distribuido en: sala, comedor, cocina, balcón, 3 habitaciones (principal con closet y baño), área de lavado, 1 parqueo. Ubicado en el segundo nivel del bloque 9, Residencial Florazahar I, Ave. Gaviota esquina Boulevard Oro y Paz, sector Ciudad Juan Bosh, Santo Domingo Este. Con una extensión de 93.45 M<sup>2</sup>.

Tipo: Apartamento

Zona: M



Precio:  
RD\$11,286,947.37

Código: 4183 |

Alma Rosa I, Santo Domingo Este

## Descripción:

Vivienda de 2 niveles. Distribuida en: sala, comedor, cocina, ½ baño de visitas, 3 habitaciones, 2 baños, área de lavado, habitación de servicio, marquesina, patio. Ubicada en la calle Puerto Rico No. 116-C, sector Alma Rosa I, Santo Domingo Este. Con una extensión de 199.85 M<sup>2</sup> y 271.14 M<sup>2</sup> de construcción.

Tipo: Vivienda

Zona: M



Precio:  
RD\$2,972,363.45

Código: 3873 |

Buena Vista Segunda, Santo Domingo Norte

## Descripción:

Apartamento No. 2. Distribuido en: sala-comedor, cocina, balcón, 3 habitaciones, área de lavado y 1 parqueo. Ubicado en el 2do. nivel del Condominio Residencial Aybar, calle 30 No. 25, Villa Mella, Santo Domingo Norte. Con una extensión de 109.00 M<sup>2</sup>.

Tipo: Apartamento

Zona: M



# Listado de bienes adjudicados en venta

18 mayo / 2026



Precio:  
**RD\$3,867,417.63**

Código: 3905 |

**Colinas del Arroyo I, Santo Domingo Norte**

## Descripción:

Apartamento No. 201, Edificio D. Distribuido en: sala-comedor, cocina, 3 habitaciones, baño común, área de lavado, cuarto de servicio y 1 parqueo. Ubicado en la calle Rivera del Rio, 2do. nivel del Condominio Residencial QD XII, Urbanización Colinas del Arroyo I, Villa Mella, Santo Domingo Norte. Con una extensión de 113.00 M<sup>2</sup>.

Tipo: Apartamento

Zona: M



Precio:  
**RD\$1,440,000.00**

Código: 4130 |

**Jardines del Remanso, Santo Domingo Norte**

## Descripción:

Apartamento L-106, Bloque L. Distribuido en: sala-comedor, cocina, 2 habitaciones, baño común, área de lavado. Ubicado en la calle principal de Villa Mella, 1er. nivel del Condominio Residencial Jardines del Remanso, Villa Mella, Santo Domingo Norte. Con una extensión de 46.42 M<sup>2</sup>.

Tipo: Apartamento

Zona: M



Precio:  
**RD\$2,669,473.68**

Código: 4197 |

**Hato Nuevo, Provincia Santo Domingo**

## Descripción:

Apartamento 101. Distribuido en: sala, comedor, cocina, balcón, 3 habitaciones (principal con closet y baño), área de lavado, 2 parqueos. Ubicado en la carretera Hato Nuevo, en el 1er. nivel del Condominio Mi Vivienda, edificio 3, manzana C, Hato Nuevo, Provincia Santo Domingo. Con una extensión de 77.00 M<sup>2</sup>.

Tipo: Apartamento

Zona: M



Precio:  
**RD\$4,378,947.37**

Código: 3276 |

**Los Alcarrizos, Provincia Santo Domingo**

## Descripción:

Local Comercial L-8. Ubicado en el 3er.nivel del Condominio Plaza Donqueo, calle Duarte esquina 2da., Barriolandia, sector INVI, Municipio Los Alcarrizos, Provincia Santo Domingo. Con una extensión de 211.00 M<sup>2</sup>.

Tipo: Local Comercial

Zona: M



Precio:  
**RD\$180,835,789.47**

Código: 1559 |

**Cabarete, Puerto Plata**

## Descripción:

Terreno, ubicado en la carretera Sosúa-Cabarete, Villa Goleta, Cabarete, Sosúa, Provincia Puerto Plata. Con una extensión de 49,083.70 M<sup>2</sup>.

Tipo: Terreno

Zona: N



# Listado de bienes adjudicados en venta

18 mayo / 2026



Precio:  
**RD\$7,663,157.89**

Código: 4135 |

**Carretera Jacagua, Santiago**

## Descripción:

Local Comercial, ubicado en la carretera Jacagua esquina Callejón de Molino, Santiago. Con una extensión de 348.07 M<sup>2</sup>.

Tipo: Local Comercial

Zona: N



Precio:  
**RD\$7,578,947.37**

Código: 3573-1 |

**Carretera Navarrete - Capilla, Santiago**

## Descripción:

Nave industrial, ubicada en la carretera Navarrete-Capilla, aprox. a 500 metros al sur del río Yaque del Norte, Provincia Santiago. Con una extensión de 2,608.63 M<sup>2</sup>.

Tipo: Nave Industrial

Zona: N



Precio:  
**RD\$5,810,526.32**

Código: 3573-2 |

**Carretera Navarrete - Capilla, Santiago**

## Descripción:

Terreno, ubicado en la carretera Navarrete- Capilla, aprox. a 500 metros al sur del río Yaque del Norte, Provincia Santiago. Con una extensión de 4,370.95 M<sup>2</sup>.

Tipo: Terreno

Zona: N



Precio:  
**RD\$2,244,210.53**

Código: 3573-3 |

**Carretera Navarrete - Capilla, Santiago**

## Descripción:

Terreno y mejoras, ubicados en la carretera Navarrete- Capilla, aprox. a 500 metros al sur del río Yaque del Norte, Provincia Santiago. Con una extensión de 1,665.77 M<sup>2</sup>.

Tipo: Terreno y mejoras

Zona: N



Precio:  
**RD\$450,526.32**

Código: 3573-5 |

**Carretera Navarrete - Capilla, Santiago**

## Descripción:

Terreno, ubicado en la carretera Navarrete- Capilla, aprox. a 500 metros al sur del río Yaque del Norte, Provincia Santiago. Con una extensión de 267.28 M<sup>2</sup>.

Tipo: Terreno

Zona: N



# Listado de bienes adjudicados en venta

18 mayo / 2026



Precio:  
RD\$400,000.00

Código: 3573-6 |

Carretera Navarrete - Capilla, Santiago

## Descripción:

Terreno, ubicado en la carretera Navarrete- Capilla, aprox. a 500 metros al sur del río Yaque del Norte, Provincia Santiago. Con una extensión de 185.02 M<sup>2</sup>.

Tipo: Terreno

Zona: N

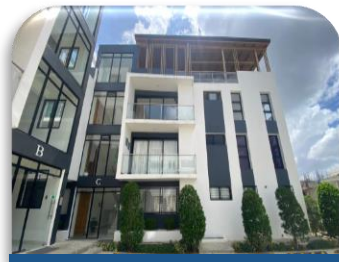

Precio:  
RD\$14,439,753.15

Código: 4149 |

El Dorado II, Santiago

## Descripción:

Penthouse de 2 niveles, C-302. **3er. nivel:** sala, comedor, cocina, balcón, 3 habitaciones, (principal con walk-in closet y baño), 1 baño común, closet ropa blanca, área de lavado. **4to. nivel:** sala de estar, baño, 1 habitación con closet y baño, terraza con pergolado y jacuzzi. Cuenta con 2 parqueos. Ubicado en la calle 5E esquina 2C, condominio residencial Buona Vita, El Dorado II, Santiago. Con una extensión de 256.14 M<sup>2</sup>.

Tipo: Apartamento

Zona: N



Precio:  
RD\$5,192,446.32

Código: 3910-1 |

Villa González, Santiago

## Descripción:

Solar, ubicado en la carretera Las Lavas, S/N, El Limón, municipio de Villa González, Provincia Santiago.. Con una extensión de 6,166.03 M<sup>2</sup>.

Tipo: Solar

Zona: N



Precio:  
RD\$4,953,263.16

Código: 3911 |

Villa González, Santiago

## Descripción:

Solar, ubicado en la carretera Las Lavas, S/N, El Limón, municipio de Villa González, Provincia Santiago.. Con una extensión de 6,535.29 M<sup>2</sup>.

Tipo: Solar

Zona: N



Precio:  
RD\$5,248,000.00

Código: 3912 |

Villa González, Santiago

## Descripción:

Solar, ubicado en la carretera Las Lavas, S/N, El Limón, municipio de Villa González, Provincia Santiago. Con una extensión de 6,231.84 M<sup>2</sup>.

Tipo: Solar

Zona: N



# Listado de bienes adjudicados en venta

18 mayo / 2026



Precio:  
**RD\$4,718,315.79**

Código: 3913 |

**Villa González, Santiago**

## Descripción:

Solar, ubicado en la carretera Las Lavas, S/N, El Limón, municipio de Villa González, Provincia Santiago. Con una extensión de 5,602.59 M<sup>2</sup>.

Tipo: Solar

Zona: N



Precio:  
**RD\$69,006,315.79**

Código: 3834-3863 |

**La Herradura, Santiago**

## Descripción:

Nave industrial y maquinarias para fabricación de elementos de acero. Ubicada en el Km. 5 1/2 de la Av. Antonio Guzmán, La Herradura, Provincia Santiago. Con una extensión de 8,769.00 M<sup>2</sup> de construcción y 12,598.75 M<sup>2</sup> de solar.

Tipo: Nave Industrial

Zona: N



Precio:  
**RD\$5,805,902.21**

Código: 4136 |

**Sector Doraliza Ulloa, Nagua**

## Descripción:

Vivienda 2 niveles. **1er. nivel:** sala-comedor, cocina, galería, 3 habitaciones, 1 baño y marquesina. **2do nivel:** sala de espera y 7 dormitorios con sus baños. Ubicada en la calle Ercilia Pepín, sector Doraliza Ulloa, Municipio de Nagua, Provincia María Trinidad Sánchez. Con una extensión de terreno de 130.20 M<sup>2</sup> y 233.40 M<sup>2</sup> de construcción.

Tipo: Vivienda

Zona: N



Precio:  
**RD\$19,599,814.53**

Código: 4001 |

**San Francisco de Macorís**

## Descripción:

Terreno de vocación comercial, ubicado en el Municipio de San Francisco de Macorís, Provincia Duarte. Con una extensión de 3,009.15 M<sup>2</sup>.

Tipo: Terreno

Zona: N



Precio:  
**\*RD\$34,667,368.42**

Código: 3794 |

**Villa Riva, Provincia Duarte**

## Descripción:

Terreno ubicado en la sección Paraguay, Villa Riva, Provincia Duarte. Con una extensión de 550,813.33 M<sup>2</sup>.

Tipo: Terreno

Zona: N



# Listado de bienes adjudicados en venta

18 mayo / 2026



Precio:  
**\*RD\$4,158,200.86**

Código: 3277 |

**Municipio de Cabrera, María Trinidad Sánchez**

## Descripción:

Terreno ubicado en la calle Catalina, Municipio de Cabrera, Provincia María Trinidad Sánchez. Con una extensión de 629 M<sup>2</sup>.

Tipo: Terreno

Zona: N



Precio:  
**RD\$1,726,315.79**

Código: 3959 |

**Rincón, La Vega**

## Descripción:

Cortadora de Arroz marca Massey Ferguson, modelo MF5650, año 2015, color rojo, chasis 5650413375, placa U013837. Ubicado en la carretera La Vega-Cotuí, Jima Abajo, La Vega. R.D.

Tipo: Maquinaria

Zona: N



Precio:  
**RD\$11,284,210.53**

Código: 3957 |

**Bonao, Monseñor Nouel**

## Descripción:

Edificación comercial de 2 niveles. Ubicada en la C/27 de Febrero, esquina C/14 de Julio, Villa Sonador, Provincia Monseñor Nouel. Con una extensión de 284.53 M<sup>2</sup>.

Tipo: Edificación

Zona: N



Precio:  
**RD\$11,128,220.63**

Código: 3826 |

**Salcedo, Hermanas Mirabal**

## Descripción:

Edificación comercial de 3 niveles. Ubicado en la Calle Francisco Ariza Esq. Dr. Pascasio Toribio, Sector Lorenzo, Municipio Salcedo, Provincia Hermanas Mirabal, República Dominicana. Con una extensión de 374.75 M<sup>2</sup>.

Tipo: Local Comercial

Zona: N



Precio:  
**RD\$118,186,825.05**

Código: 1770-1815 |

**Las Pascualas, Samaná**

## Descripción:

Terreno para desarrollo turístico ubicado dentro del antiguo Complejo Turístico Samaná Bay Village, Las Pascualas, Provincia Santa Bárbara de Samaná. Con una extensión de 26,397.65 M<sup>2</sup> y construcción 2,555 M<sup>2</sup>.

Tipo: Proyecto Turístico

Zona: N



# Listado de bienes adjudicados en venta

18 mayo / 2026



Precio:  
RD\$42,246,976.42

Código: 2984-1 |

Bahía del Estillero, Las Terrenas, Samaná

## Descripción:

Solar ideal para desarrollo inmobiliario, ubicado en el Proyecto Habitacional Turístico, condominio Residencial Olas del Estillero, Bahía del Estillero, Municipio de las Terrenas, Provincia Santa Bárbara de Samaná. Con una extensión de 9,556.19 M<sup>2</sup>.

Tipo: Solar

Zona: N



Precio:  
RD\$18,562,526.32

Código: 3131 |

Puerto Bahía, Samaná

## Descripción:

Unidad 501, distribuida en: 2 dormitorios, terraza, sala/comedor, 3 baños, cocina, ubicado dentro del Proyecto Puerto Bahía Marina & Residences, Provincia Santa Bárbara de Samaná. Con una extensión de 304.40 M<sup>2</sup>.

Tipo: Apartamento

Zona: N



Precio:  
RD\$ 16,088,833.90

Código: 4015 |

Las Galeras, Samaná

## Descripción:

Apartamento XI-102. Distribuido en: sala, cocina, comedor, 3 habitaciones con baño y closets, 1/2 baño de visitas, balcón, terraza con jacuzzi, 2 parqueos. Ubicado en el 1er. nivel, bloque 11, dentro del Proyecto Residencial Vista Mare, Las Galeras, Provincia Santa Bárbara de Samaná. Con una extensión de 183.70 M<sup>2</sup>.

Tipo: Apartamento

Zona: N



Precio:  
\*RD\$25,421,052.63

Código: 2891 |

Sector La Piña, Loma de Cabrera, Dajabón

## Descripción:

Terreno ubicado en el sector La Piña, Santiago de la Cruz, Municipio Loma de Cabrera, Provincia Dajabón. Con una extensión de 1,228,745.72 M<sup>2</sup>.

Tipo: Terreno

Zona: NO



Precio:  
\*RD\$16,207,403.84

Código: 3697-3703 |

Loma de Cabrera, Dajabón

## Descripción:

Terreno ubicado en la sección Santiago de la Cruz, Municipio Loma de Cabrera, Provincia Dajabón. Con una extensión de 1,235,894.43 M<sup>2</sup>.

Tipo: Terreno

Zona: NO



# Listado de bienes adjudicados en venta

18 mayo / 2026



Precio:  
RD\$2,782,585.26

Código: 2848 |

Montecristi

## Descripción:

Terreno ubicado en la prolongación de la calle Hostos esquina prolongación calle Rodrigo de Triana, Montecristi. Con una extensión de 2,065.20 M<sup>2</sup>.

Tipo: Terreno

Zona: NO



Precio:  
RD\$12,457,406.05

Código: 4171 |

San Pedro de Macorís

## Descripción:

Edificación de 2 niveles utilizada como edificio, cuenta con 13 apartamentos y área lateral de parqueo. Ubicada en la calle Génova No. 13, Barrio Lindo, San Pedro de Macorís. Con una extensión de terreno de 707.57 M<sup>2</sup> y 870.00 M<sup>2</sup> de construcción.

Tipo: Vivienda

Zona: E



Precio:  
RD\$ Disponibles

Código: 2899-2914 |

Los Llanos, San Pedro de Macorís

## Descripción:

Proyecto de 11 villas en construcción y 5 solares. Ubicado dentro del Proyecto Playa Blanca, Municipio Los Llanos, Provincia San Pedro de Macorís. Solicitar información al correo: [ventabienesadjudicados@banreservas.com](mailto:ventabienesadjudicados@banreservas.com).

Tipo: Villas/ Solares

Zona: E



Precio:  
RD\$2,132,210.53

Código: 3351 |

Villa Verde, La Romana

## Descripción:

Solar y mejora. Ubicada en la calle Chile esquina José R. Paulino No. 124, Sector Villa Verde, La Romana. Con una extensión de terreno de 128.13 M<sup>2</sup>.

Tipo: Solar y Mejora

Zona: E



Precio:  
RD\$5,894,736.84

Código: 3705 |

Villa Hermosa, La Romana

## Descripción:

Edificación de 2 niveles distribuida en 1 vivienda familiar en cada nivel. Ubicada en la calle Miguel Perdomo No. 6, Villa Hermosa, La Romana. Con una extensión de 292.43 M<sup>2</sup> y 259.00 M<sup>2</sup> de construcción.

Tipo: Edificación Multifamiliar

Zona: E



# Listado de bienes adjudicados en venta

18 mayo / 2026



Precio:  
**\*RD\$94,206,154.03**

Código: 3353 |

**Carretera Cap Cana, D.M. de Verón, Higüey**

## Descripción:

Terreno ubicado en la carretera Cap Cana, Distrito Municipal de Verón, Higüey, Provincia La Altagracia. Con una extensión de 112,944.49 M<sup>2</sup>.

Tipo: Terreno

Zona: E



Precio:  
**RD\$6,274,593.47**

Código: 2731 |

**Punta Cana, Higüey**

## Descripción:

1 solar yermo de vocación turística. Ubicado en la calle S-N del Residencial Punta Canal, sección Punta Cana, Distrito Municipal Turístico Verón-Punta Cana, Provincia La Altagracia. Con una extensión total de 2,614.68 M<sup>2</sup>.

Tipo: Solar

Zona: E



Precio:  
**\*RD\$5,381,052.63**

Código: 1224 |

**Paraje Maní Blanco, sección La Enea, Higüey**

## Descripción:

Terreno ubicado en el paraje Maní Blanco, sección La Enea, Municipio de Higüey, Provincia La Altagracia. Con una extensión de 110.31 tareas.

Tipo: Terreno

Zona: E



Precio:  
**RD\$25,092,165.92**

Código: 3713 |

**Bávaro - La Altagracia**

## Descripción:

3 solares con mejora. Ubicados en la calle 2, esquina calle 3, Complejo Residencial Pamela, Residencial Pueblo Bávaro, Provincia La Altagracia. Con una extensión total de 3,173.63 M<sup>2</sup>.

Tipo: Terreno y mejoras

Zona: E



Precio:  
**RD\$47,216,165.62**

Código: 3642 |

**Cap Cana, Higüey**

## Descripción:

Solar FS-19 de Farallón Trump, de vocación turística. Ubicado en Proyecto Cap Cana, carretera Punta Cana- Juanillo, Higüey, Provincia La Altagracia. Con una extensión total de 5,896.16 M<sup>2</sup>.

Tipo: Solar

Zona: E



# Listado de bienes adjudicados en venta

18 mayo / 2026



Precio:  
**RD\$31,757,237.48**

Código: 3961 |

**Hatillo, San Cristóbal**

## Descripción:

Terreno ubicado en El Cajulito, EL Pedregal, Distrito Municipal Hatillo, San Cristóbal. Con una extensión de 32,575.02 M<sup>2</sup>.

Tipo: Finca

Zona: S



Precio:  
**RD\$7,359,462.75**

Código: 4156 |

**Sabana Grande de Palenque, San Cristóbal**

## Descripción:

Apartamento 1-E. Distribuido en: sala, comedor, cocina, balcón, 2 habitaciones con closet y baño, área de lavado, 1 parqueo. Ubicado en la calle Sánchez - Juan Barón, en el 1er. Nivel del bloque 3, edificio 1, Condominio Residencial Dolphin Residencial, complejo Coconut Paradise, Municipio Sabana Grande de Palenque, San Cristóbal. Con una extensión de 100.80 M<sup>2</sup>.

Tipo: Apartamento

Zona: S



Precio:  
**\*RD\$2,951,578.95**

Código: 3660 |

**Villa Fundación, Provincia Peravia**

## Descripción:

Terreno ubicado en Villa Fundación, Las Carreras, Bani, Provincia Peravia. Con una extensión de 30,190.41 M<sup>2</sup>.

Tipo: Terreno

Zona: S



Precio:  
**RD\$13,457,258.22**

Código: 4128 |

**Boca Canasta, Baní**

## Descripción:

Vivienda 2 niveles. Distribuida en: recibidor, sala, comedor, cocina, 3 habitaciones, 3 baños, terraza, depósito, área de lavado, habitación de servicio y marquesina doble. Ubicada en la Av. Fabio Herrera, Residencial Shalom, casa No. 44, Boca Canasta, Baní, R.D. Con una extensión de 483.87 M<sup>2</sup>.

Tipo: Vivienda

Zona: S



Precio:  
**RD\$7,242,207.02**

Código: 4045 |

**Paya Abajo, Baní**

## Descripción:

Vivienda 1 nivel. Distribuida en: sala, comedor, cocina, 4 habitaciones, 3 baños, área de lavado, marquesina y galería. Ubicado en la calle primera, sector Hermanos Martínez, Paya Abajo, Provincia Peravia. Con una extensión de terreno de 379.94 M<sup>2</sup> y 216.00 M<sup>2</sup> de construcción.

Tipo: Vivienda

Zona: S



# Listado de bienes adjudicados en venta

18 mayo / 2026



Precio:  
**RD\$4,992,842.11**

Código: 161 |

**Rancho Arriba, San José de Ocoa**

## Descripción:

Terreno ubicado en la carretera Ocoa-Saba, Distrito Catastral No. 2, de San José de Ocoa, Distrito Municipal de Rancho Arriba. . Con una extensión de 501,340.00 M<sup>2</sup> .

Tipo: Terreno

Zona: S



Precio:  
**RD\$3,657,029.41**

Código: 1178 |

**Los Algodones, Viajamas, Azua de Compostela**

## Descripción:

Terreno ubicado en el Distrito Catastral No. 8, Los Algodones, Viajamas, Las Yayas, Azua. Con una extensión de 162 tareas.

Tipo: Terreno

Zona: S



Precio:  
**\*RD\$875,789.47**

Código: 322 |

**Municipio Peralta, Azua**

## Descripción:

Terreno ubicado en el este del caserío, sección El Gajo de las Flores, Municipio Peralta, Provincia de Azua. Con una extensión de 122.31 tareas.

Tipo: Terreno

Zona: S



Precio:  
**\*RD\$386,228.62**

Código: 645 |

**Las Yayas de Viajama, Azua**

## Descripción:

Terreno ubicado en Las Yayas de Viajamas, Municipio de Azua. Con una extensión de 71.24 tareas.

Tipo: Terreno

Zona: S



Precio:  
**RD\$5,473,684.21**

Código: 4046 |

**Azua de Compostela**

## Descripción:

1 solar yermo con mejora. Ubicado en la calle Colón, casa Núm. 7, sector Pueblo Arriba, ciudad de Azua de Compostela. Con una extensión total de 934.33 M<sup>2</sup>.

Tipo: Solar

Zona: S



# Listado de bienes adjudicados en venta

18 mayo / 2026

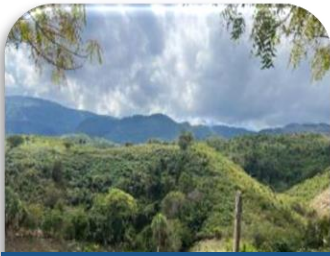

Precio:  
**\*RD\$35,656,073.26**

Código: 1363 |

Municipio Barahona

## Descripción:

Terreno ubicado en el Municipio de Barahona, Provincia Barahona. Con una extensión de 2,365.57 tareas.

Tipo: Terreno

Zona: S



Precio:  
**RD\$442,105.26**

Código: 4177 |

KIA Rio LX, 2017

## Descripción:

Jeep, marca Kia, modelo Rio LX, año 2017, color gris, chasis KNADM412BH6091349, placa A758386.

Tipo: Vehículo

Zona: N



Precio:  
**RD\$3,123,368.42**

Código: 4112 |

Porsche Cayenne, 2019

## Descripción:

Jeep marca Porsche, modelo Cayenne, año 2019, color negro, chasis WP1ZZZ9YZKDA00137, placa G442353.

Tipo: Vehículo

Zona: N



Precio:  
**RD\$3,978,947.37**

Código: 4114 |

Lexus RX350 4X4, 2023

## Descripción:

Jeep marca Lexus, modelo RX350 4X4, año 2023, color negro, chasis JTJCHCJA002000371, placa G634827.

Tipo: Vehículo

Zona: N



Precio:  
**RD\$1,515,789.47**

Código: 4212 |

Volvo XC60 4WD, 2019

## Descripción:

Jeep marca Volvo, modelo XC60 4WD, año 2019, color negro, chasis YV1UZA2ACK1281083, placa G474899.

Tipo: Vehículo

Zona: N



# Listado de bienes adjudicados en venta

18 mayo / 2026



Precio:  
RD\$1,354,105.26

Código: 4211 |

Changan CS85 Turbo FWD, 2023

## Descripción:

Jeep marca Changan, modelo CS85 Turbo FWD, año 2023, color negro, chasis LS4ASE2A3PP148860, placa G619383.

Tipo: Vehículo

Zona: N



Precio:  
RD\$842,105.26

Código: 4196 |

Peugeot 2008, 2022

## Descripción:

Jeep marca Peugeot, modelo 2008, año 2022, color negro, chasis VR3USHNLGNJ517787, placa G573048.

Tipo: Vehículo

Zona: N



Precio:  
RD\$694,736.84

Código: 4195 |

Changan CS35 Plus Turbo FWD, 2023

## Descripción:

Jeep marca Changan, modelo CS35 Plus, año 2023, color plateado, chasis LS5A3DKR8PA963521, placa G612671.

Tipo: Vehículo

Zona: N



Precio:  
RD\$6,736,842.11

Código: 4191 |

Mercedes Benz GLE 63 S Coupe AMG, 2022

## Descripción:

Jeep marca Mercedes Benz, modelo GLE 63 S Coupé AMG, año 2022, color blanco, chasis W1N1673891A675245, placa G601132.

Tipo: Vehículo

Zona: N



Precio:  
RD\$1,402,105.26

Código: 4189 |

Changan CS75 Plus, 2023

## Descripción:

Jeep marca Changan, modelo CS75 Plus, año 2023, color negro, chasis LS4ASE2A3PD911509, placa G598502.

Tipo: Vehículo

Zona: N



# Listado de bienes adjudicados en venta

18 mayo / 2026



Precio:  
RD\$968,421.05

Código: 4179 |

Suzuki Swift Sport, 2024

## Descripción:

Automóvil marca Suzuki, modelo Swift Sport, año 2024, color azul, chasis JS2ZC33S0R6400007, placa AA33617.

Tipo: Vehículo

Zona: N



Precio:  
RD\$4,434,357.89

Código: 4089|

Infiniti QX80 Sensory 4X4, 2023

## Descripción:

Jeep, marca Infiniti, modelo QX80 Sensory 4X4 , año 2023, color negro, chasis JN1JANZ62Z0060009, placa G613017.

Tipo: Vehículo

Zona: M



Precio:  
RD\$1,709,473.68

Código: 4091|

KIA Sportage Luxury, 2023

## Descripción:

Jeep, marca Kia, modelo Sportage Luxury, año 2023, color negro, chasis KNAPV81DBP7116134, placa G629456.

Tipo: Vehículo

Zona: M



Precio:  
RD\$906,778.95

Código: 4176 |

Chevrolet Groove Premier, 2023

## Descripción:

Jeep marca Chevrolet, modelo Groove Premier, año 2023, color plata, chasis LZWMLMG5PF00055, placa G636027.

Tipo: Vehículo

Zona: M



Precio:  
RD\$944,505.26

Código: 4174 |

KIA Seltos 2WD, 2021

## Descripción:

Jeep marca KIA, modelo KIA Seltos 2WD, año 2021, color naranja, chasis MZBEP814BMN063671, placa G508503.

Tipo: Vehículo

Zona: M



# Listado de bienes adjudicados en venta

18 mayo / 2026



Precio:  
RD\$1,640,811.37

Código: 4170 |

Honda CR-V LX 4WD, 2022

## Descripción:

Jeep marca Honda, modelo CR-V LX 4WD, año 2022, color negro, chasis 1HGRW6830NL500036, placa G721283.

Tipo: Vehículo

Zona: M



Precio:  
RD\$444,210.53

Código: 4178 |

Keyton Go Van Pax M70L EV FWD, 2023

## Descripción:

Automóvil, modelo Groove Premier, año 2022, color blanco, chasis LA9A112EN1LFJ345, placa I105468.

Tipo: Vehículo

Zona: M



Precio:  
RD\$2,236,358.58

Código: 4184 |

Mercedes Benz, A35 AMG AWD, 2022

## Descripción:

Automóvil, marca Mercedes Benz, modelo A35 AMG AWD, año 2022, color negro, chasis W1K1771511J345670, placa A983407.

Tipo: Vehículo

Zona: M



Precio:  
RD\$1,611,458.59

Código: 4103 |

Honda CRV-V EX, 2022

## Descripción:

Jeep, marca honda, modelo CR-V EX, año 2022, color plateado, chasis 1HGRW1840NL500759, placa G609867.

Tipo: Vehículo

Zona: M



Precio:  
RD\$556,631.58

Código: 4192 |

KIA Picanto LX, 2021

## Descripción:

Jeep marca KIA, modelo KIA Picanto, año 2021, color negro, chasis KNAB2511BMT699625, placa A891111.

Tipo: Vehículo

Zona: M



# Listado de bienes adjudicados en venta

18 mayo / 2026



Precio:  
**RD\$4,534,736.84**

Código: 4193 |

**Retroexcavadora Case 580N, 2018**

## Descripción:

Retroexcavadora marca Case, modelo 580N, año 2018, color amarillo, chasis HBZN580NHJAH18355, placa U020769.

Tipo: Maquinaria Pesada

Zona: N



Precio:  
**RD\$7,056,842.11**

Código: 4194 |

**Excavadora Hidráulica Case, 2018**

## Descripción:

Excavadora hidráulica sobre orugas (de rodaje largo y excavación masiva) marca Case, modelo CX210, año 2018, color amarillo, chasis DAC210J6NJJFH1545, placa U020768.

Tipo: Maquinaria Pesada

Zona: N

**Los Bienes señalados con un asterisco (\*) en el valor de venta se encuentran sujetos a condiciones especiales de comercialización**

**Fin del listado.**

# Requisitos Compra al contado



## Clic aquí

para abrir el documento de solicitud de compra de inmueble.

### Persona física / Nacional o Extranjera:

- Carta Solicitud de compra debidamente firmada.
- Cédula o pasaporte vigente.
- Disponibilidad de fondos por el 10% del valor de la compra.

### Persona moral:

- Estatutos y registro mercantil actualizado.
- Copia certificada del acta de asamblea donde se eligió el Consejo de administración actual y listado de accionistas, con nombres y cargos.
- Acta de asamblea que designa la(s) persona(s) autorizadas a firmar documentos en representación de la empresa.

### Requisitos / Financiamiento

- Los financiamientos para la compra de bienes adjudicados serán otorgados conforme a los mismos términos y condiciones establecidas en los préstamos hipotecarios, indicados en la página web.  
<http://www.banreservas.com.do/Documents/Requisitos%20de%20prestamo%20hipotecario.pdf>
- Las compras de bienes podrán realizarse con financiamiento, por hasta el 90% del precio de venta.
- El ofertante deberá cubrir el pago inicial, el cual deberá ser igual o mayor al 10% del precio de venta.

### Condiciones establecidas para la compra de bienes

- Todas las solicitudes de compra de bienes deberán realizarse por escrito a la Gerencia de Ventas
- Bienes Adjudicados y remitirse vía correo electrónico a: [ventabienesadjudicados@banreservas.com](mailto:ventabienesadjudicados@banreservas.com)

### La solicitud de compra debe tener los siguientes puntos:

- a) Código y descripción del bien.
- b) Aceptación de las condiciones del bien.
- c) Autorización de débito del 10% del precio de venta al momento de la notificación de la aprobación o compromiso de pago con cheque de administración si no posee cuenta con Banreservas.
- d) Detalle de la forma de pago.
- e) Detalle del referido o intermediario (nombre completo y Cédula de Identidad)
- f) Aceptación de la penalidad.
- g) Nombre completo y Cédula de Identidad del solicitante, dirección actual, teléfonos, correo electrónico, etc.

En caso de financiamiento, "El Solicitante" deberá detallar la forma de pago:

1. Monto inicial en efectivo o mediante débito a cuenta. (el monto debe ser mayor o igual al 10% del precio de venta).
2. Indicar el monto y tiempo del financiamiento.

"El solicitante extranjero", autoriza consultar el buró internacional y aplicar los cargos correspondientes.



# Para información y citas, **por favor escribir un correo a:**

Gerencia Ventas Bienes Adjudicados



## **Email:**

[ventabienesadjudicados@banreservas.com](mailto:ventabienesadjudicados@banreservas.com)

[www.banreservas.com/bienes](http://www.banreservas.com/bienes)

Torre Banreservas 4to. Piso Santo Domingo, D.N.

## **> Teléfonos:**

809 960 5638

809 960 5625

809 960 0158

809 960 5657

809 960 5629

809 960 0156

[www.banreservas.com/bienes](http://www.banreservas.com/bienes)



## Carta Solicitud Compra de Inmueble

Fecha \_\_\_\_\_

Señores  
Banco de Reservas de la República Dominicana  
Distinguidos Sres.:

Por medio del presente documento, formalmente solicito la compra del inmueble:

Código Núm.: \_\_\_\_\_ Descripción /ubicación del inmueble: \_\_\_\_\_

**"He visitado, inspeccionado y verificado todo lo concerniente al estado físico de esta propiedad de referencia, anteriormente descrita".**

Mi oferta es por valor de (DOP \_\_\_\_\_ -), **la misma está basada en el estado actual en que se encuentra, tengo en conocimiento que el Banco no posee los planos de construcción de dicha propiedad.**

Por tal motivo autorizo (cualquiera de las siguientes dos opciones):

- a.  Debitar el 10% (DOP \_\_\_\_\_), de mi cuenta núm. (\_\_\_\_\_\_). Ahorro/  
Corriente.
- b.  Entregar Cheque administración por valor del 10% equivalente a (DOP \_\_\_\_\_), (en caso de no tener cuenta con Banreservas) Esto para dar inicio a esta negociación de compra y luego de haber recibido la notificación de aprobación.

"En caso de que esta oferta sea aprobada y yo desista/desestime esta negociación, autorizo al Banco a tomar como penalidad el 10% del valor pagado al momento de la aprobación".

Detalle de la forma de Pago:

Débito a cuenta (DOP \_\_\_\_\_-),

Financiamiento (DOP Núm.),

Referido/intermediario: \_\_\_\_ N/A

Atentamente,

Nombre: \_\_\_\_\_ Apellidos: \_\_\_\_\_

Representado Por: \_\_\_\_\_

\*Documento de Identidad:  Cédula  Pasaporte  RNC Núm.: \_\_\_\_\_

Dirección: \_\_\_\_\_

Teléfono: \_\_\_\_\_ Móvil: \_\_\_\_\_ Email: \_\_\_\_\_

**Declaraciones adicionales:**

**1. Persona Expuesta Políticamente (PEP)**

¿Es usted o fue Persona Expuesta Políticamente (PEP) en los últimos tres (3) años?  Sí  No

En caso afirmativo, favor especificar: \_\_\_\_\_

**2. Relación con Banreservas**

¿Es usted cliente de Banreservas?  Sí  No

\_\_\_\_\_  
Firma

\*Anexar Copia de Cédula o RNC

**Nota: Si el solicitante es persona jurídica,** favor anexar obligatoriamente los siguientes documentos:

- Estatutos sociales y **Registro Mercantil actualizado.**
- **Copia certificada del acta de asamblea** donde se eligió el Consejo de Administración actual y **listado de accionistas,** con nombres y cargos.
- **Acta de asamblea** que designa la(s) persona(s) autorizadas a firmar documentos en representación de la empresa.